

Situación Comunitat Valenciana

25 de febrero
2015



La recuperación se consolida, y la **Comunitat Valenciana podría crear 100 mil puestos de trabajo entre 2015 y 2016**, pero es necesario continuar con las reformas y el proceso de modernización de la economía



Global y Española

Crecimiento mundial: aceleración moderada pero desigual

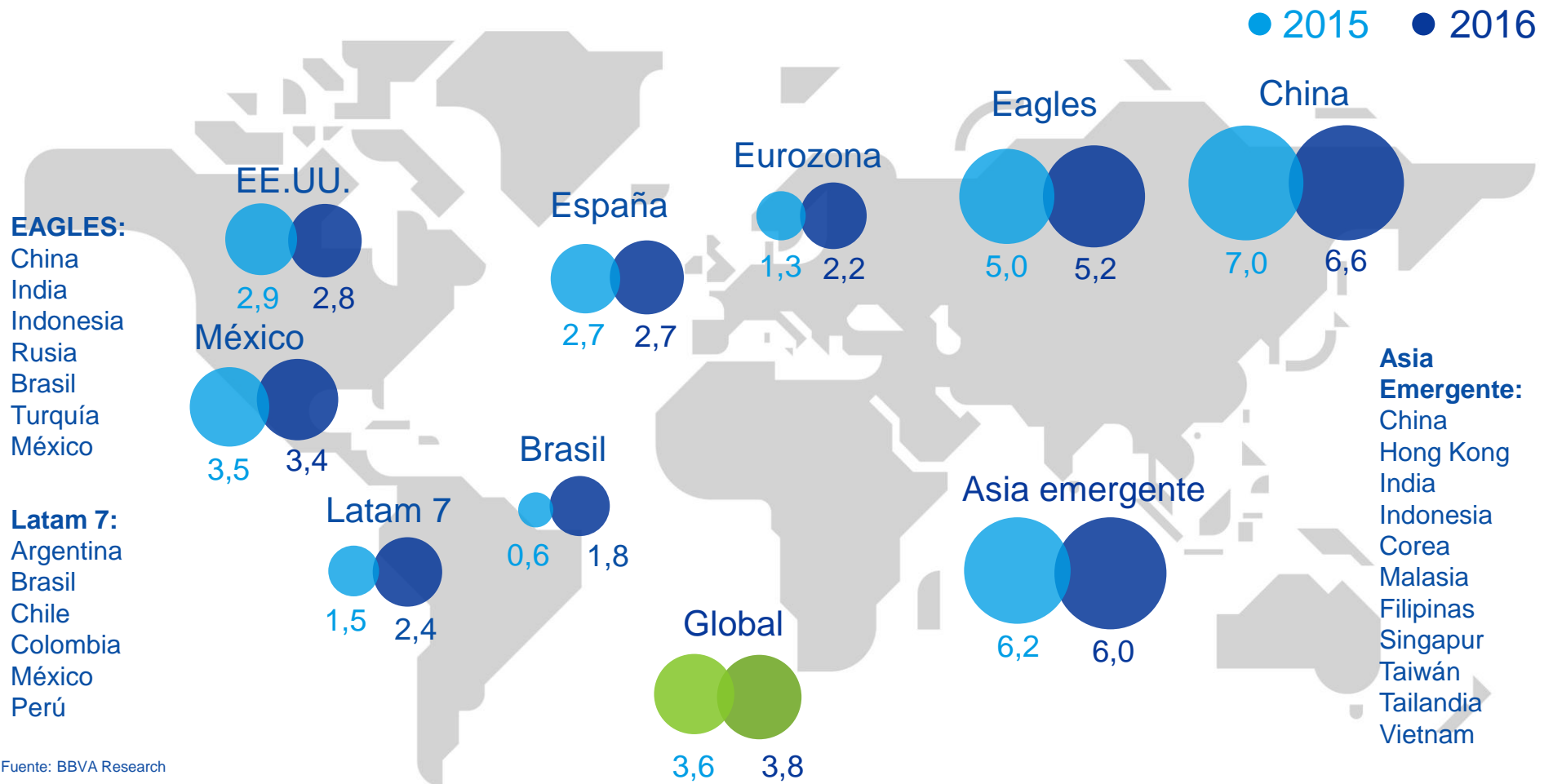

La caída del precio del petróleo es positiva para el crecimiento mundial

Precio del petróleo (USD/barril)

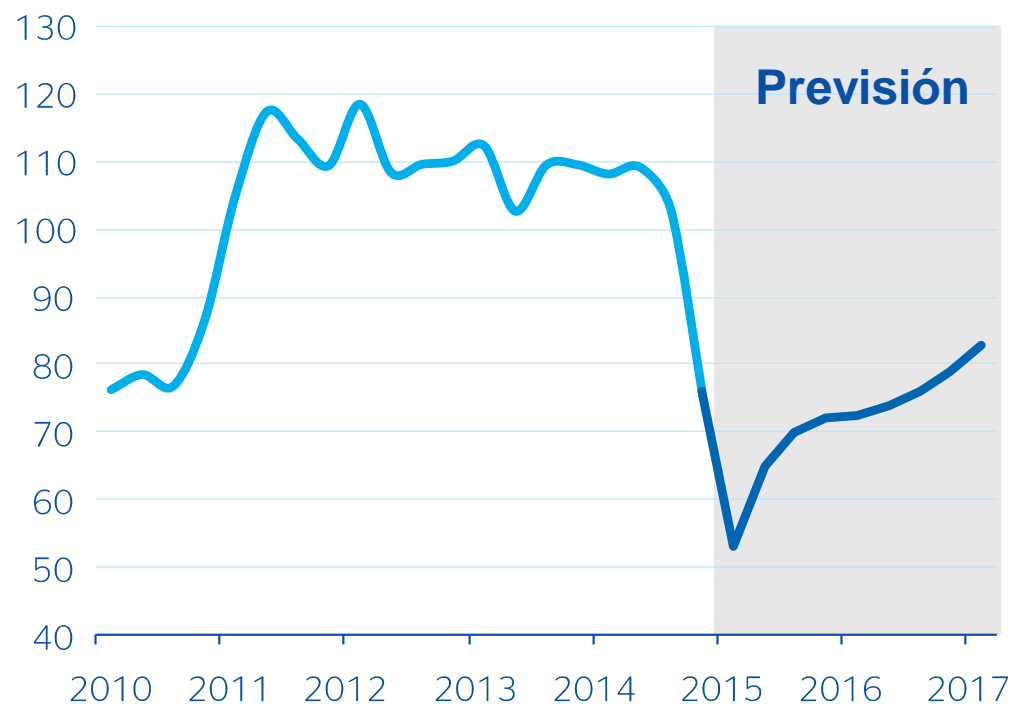

- **Impacto heterogéneo** según las geografías
- **Incidencia directa** en la caída generalizada de la inflación

Políticas monetarias divergentes

Liquidez inyectada por cada banco central y expectativas de medio plazo (% PIB)

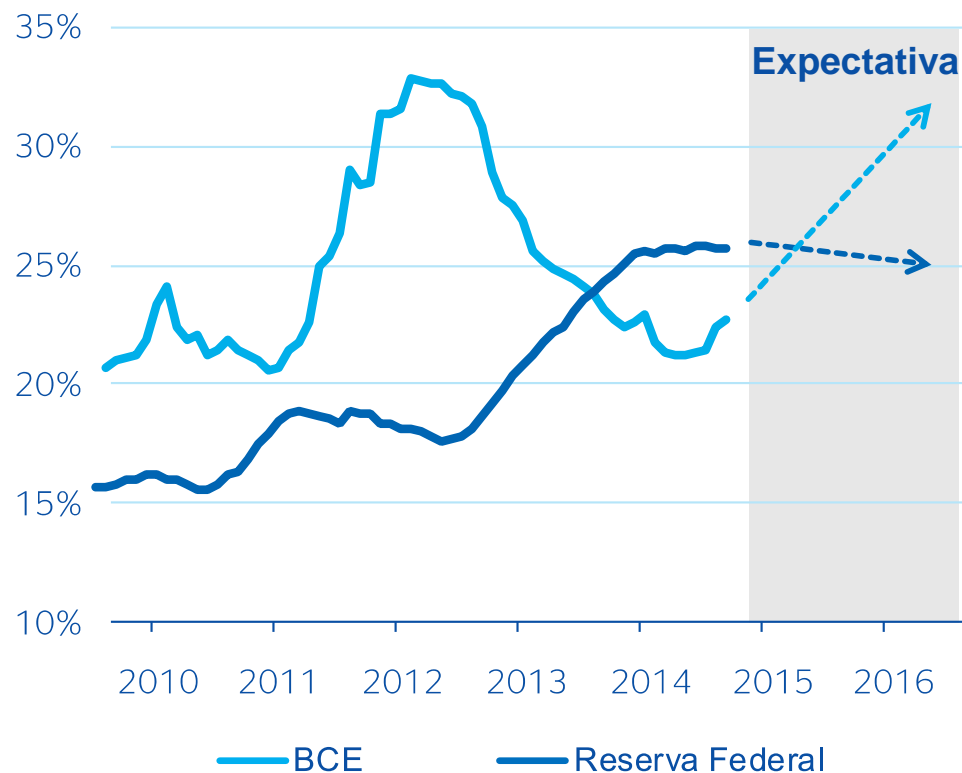

- **Aumenta la incertidumbre** en los mercados financieros
- **La normalización de la FED**, un reto para los emergentes

El consumo crece pese a la caída de precios

Eurozona: inflación y consumo de los hogares (% de cambio interanual)



- Aunque la caída del petróleo aumenta el riesgo de deflación, **el consumo privado crece**
- Con el QE el BCE busca **eleva la inflación e impulsar el crecimiento**, a lo que ayuda la depreciación del euro

¿Cuáles son los riesgos?

Europa

- Estancamiento
- Falta de consenso político para hacer reformas
- Grecia
- Rusia-Ucrania

China

Corrección brusca

Global

Desestabilización de algunos países ante los bajos precios del petróleo

Emergentes

Respuesta a la subida de tipos de la FED

España: recuperación con viento a favor

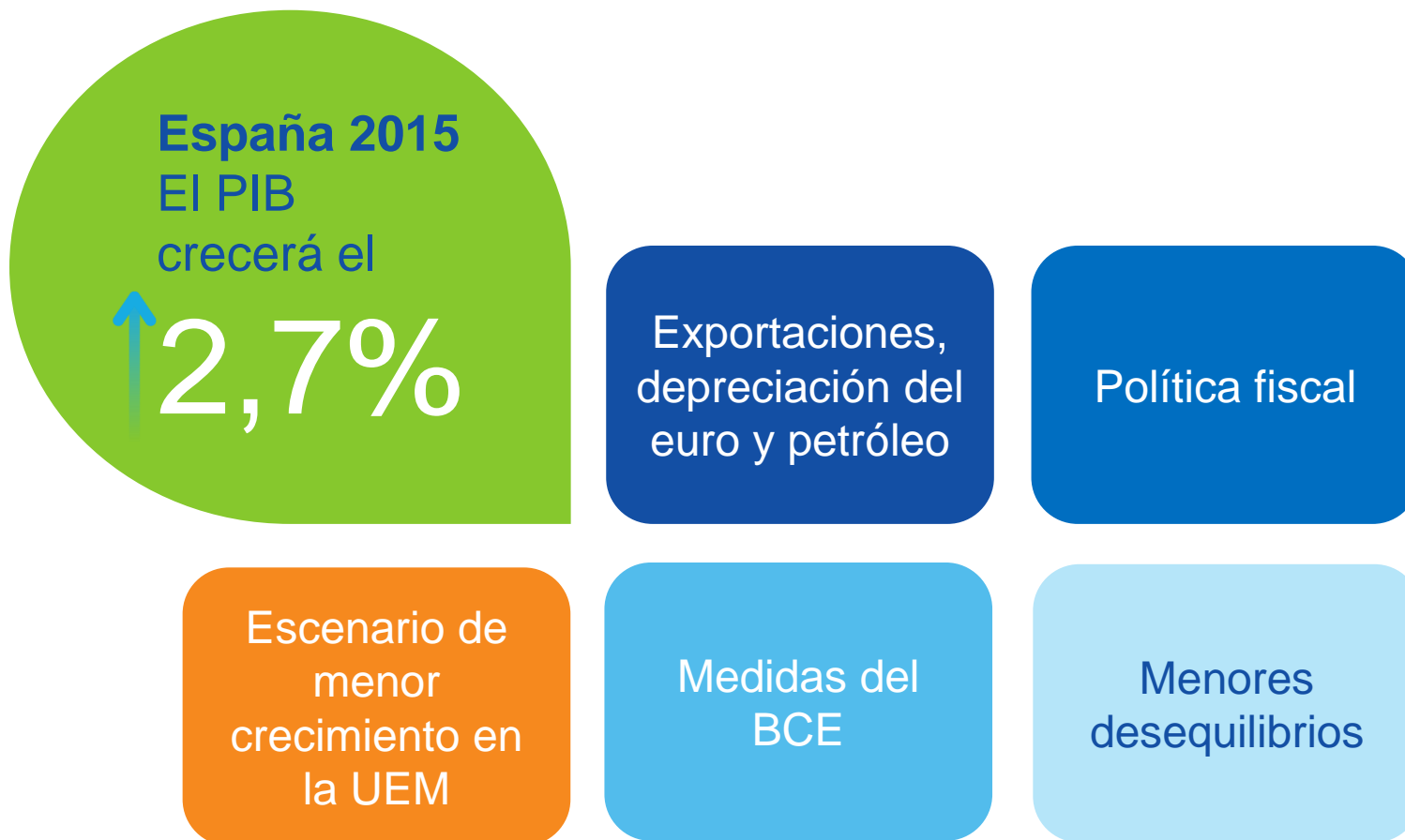



Comunitat Valenciana

Revisión al alza del **crecimiento** de la Comunitat Valenciana

2,7%
↗ en 2015

2,6%
↗ en 2016

1,4%
↗ en 2014

Aceleración del crecimiento

C. Valenciana, España y UEM:
crecimiento del PIB y previsiones MICA-
BBVA para 1T2015

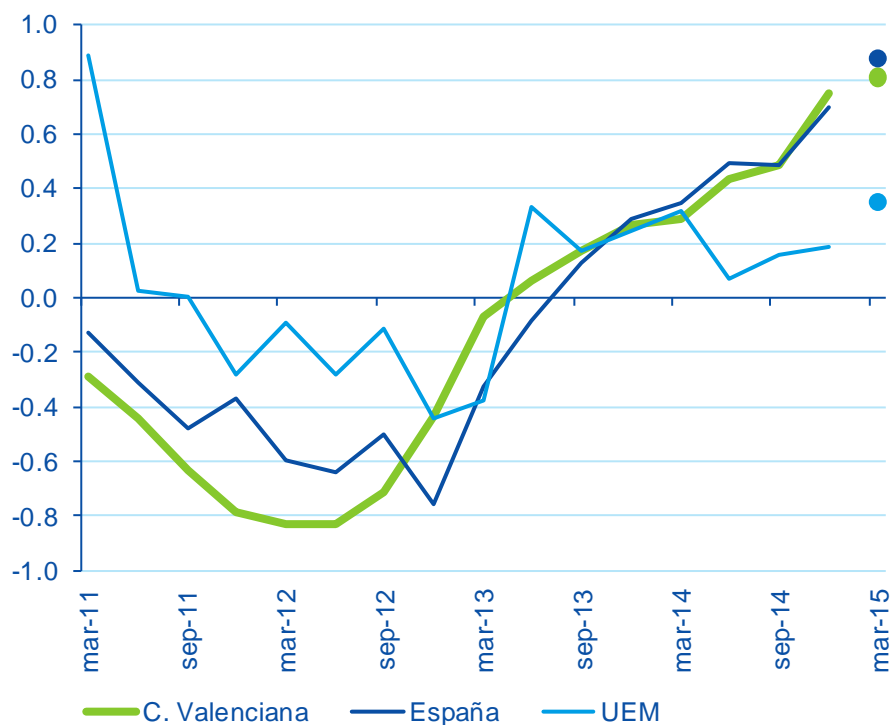

- Desacoplamiento con Europa
- Tras una crisis más profunda, la salida es algo más rápida

Aceleración del crecimiento

C. Valenciana y España: afiliación media a la Seguridad Social (%; t/t; CVEC)

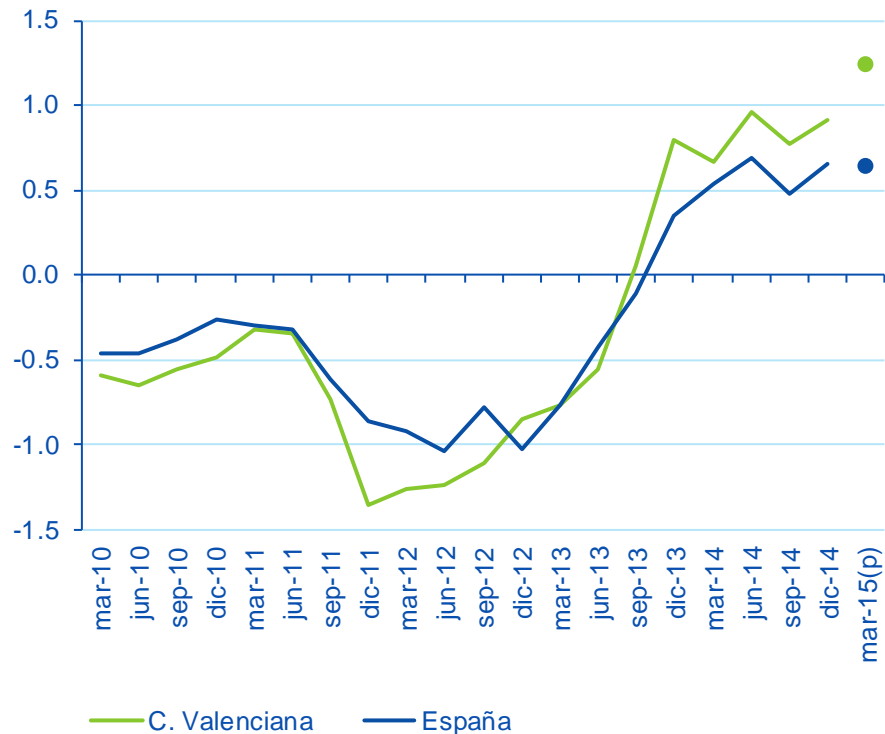

- La recuperación se refleja especialmente en la afiliación ...
- ... que crece muy por encima del resto de España

Aceleración del crecimiento

C. Valenciana, Encuesta de Actividad Económica BBVA (saldos de respuestas)

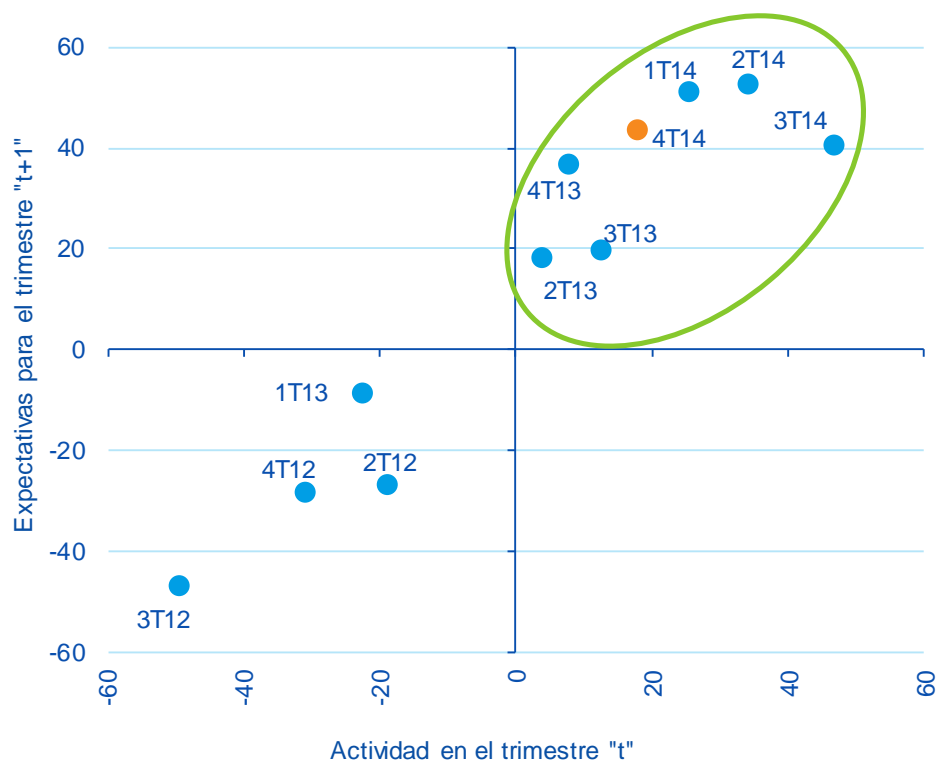

- Encuesta BBVA, 7 trimestres de crecimiento
- 1T15: las perspectivas se asientan en positivo (Recuadro 2)

A favor política monetaria expansiva del BCE

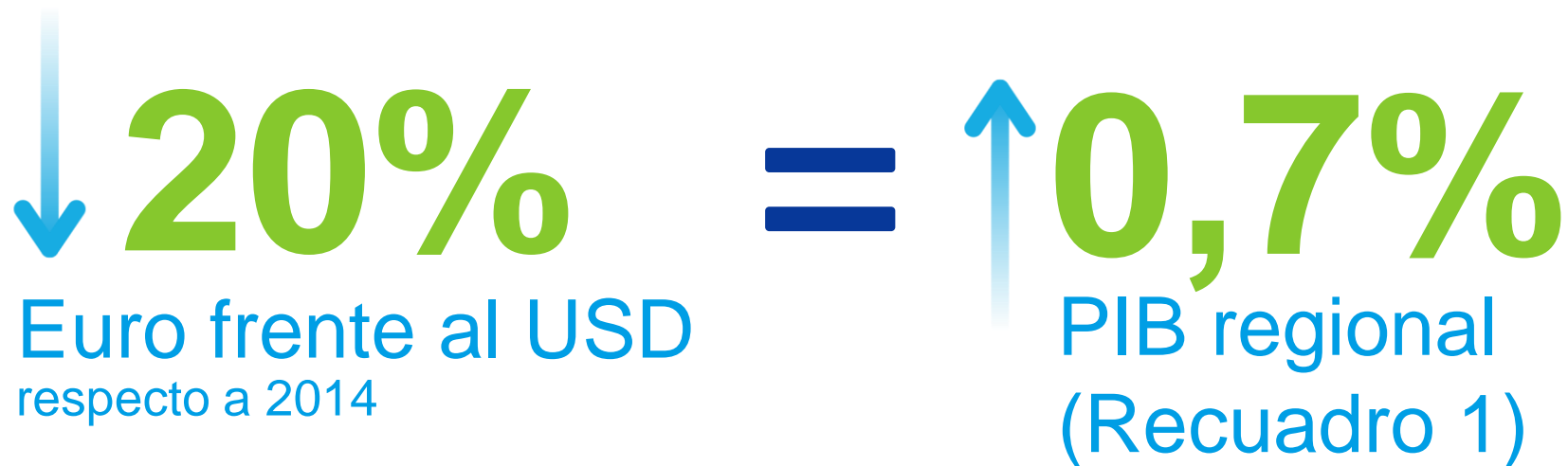

1,1 USD/EUR
Promedio 2015

A favor Disminución del precio del crudo

Inflación tendencial
(método de medias podadas, %)

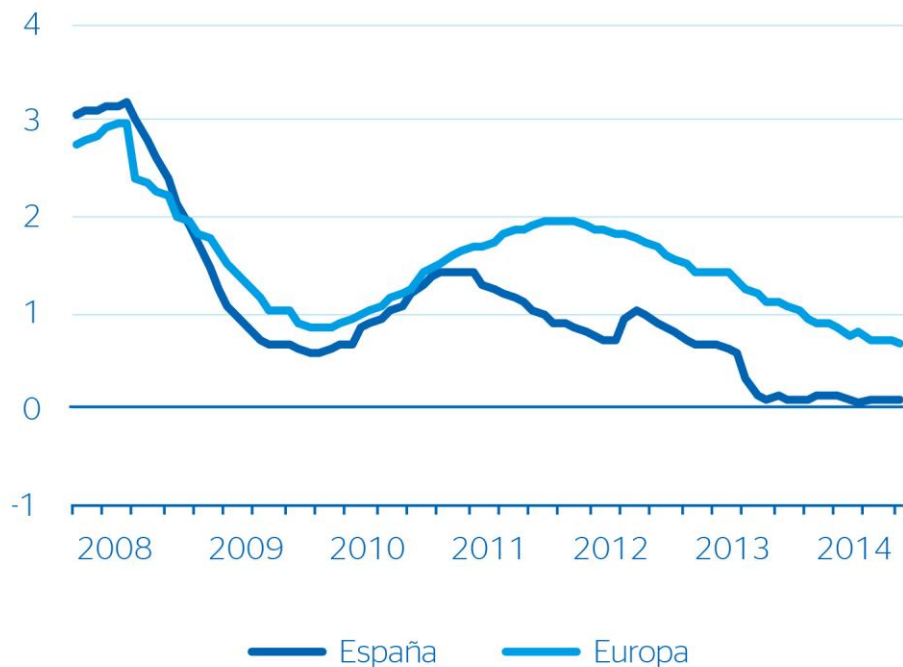

- La inflación subyacente es **cero**
- La inflación negativa se produce por la **caída del precio del crudo**
- Esta caída del precio del petróleo impulsa el PIB en un **1%** (Recuadro 1)

A favor aumento del crédito en España

En 2014 aumenta el flujo de nuevo crédito

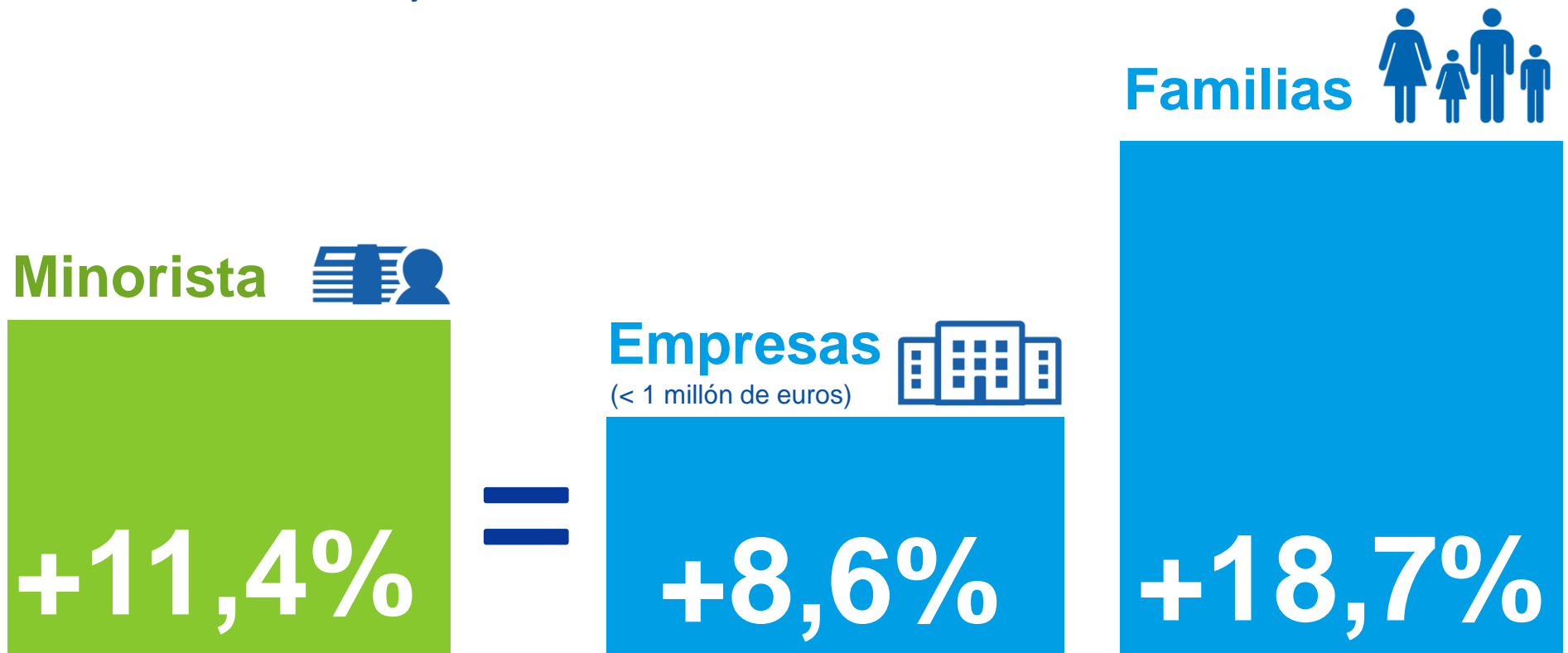

A favor

Aceleración de la demanda interna

C. Valenciana: entrada de viajeros nacionales en hoteles y crecimiento de la demanda interna española (a/a, %)

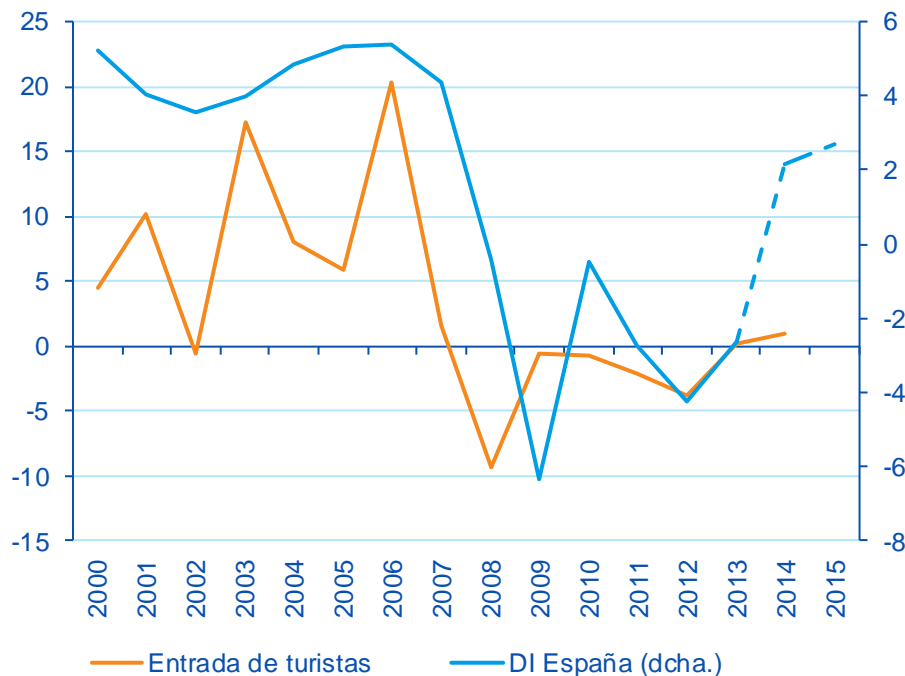

- La aceleración de la DI incidirá en los flujos comerciales
- El ajuste de precios del sector potenciará este impulso

A favor Productividad de la industria

C. Valenciana y España: crecimiento de la productividad en la industria (a/a, %)

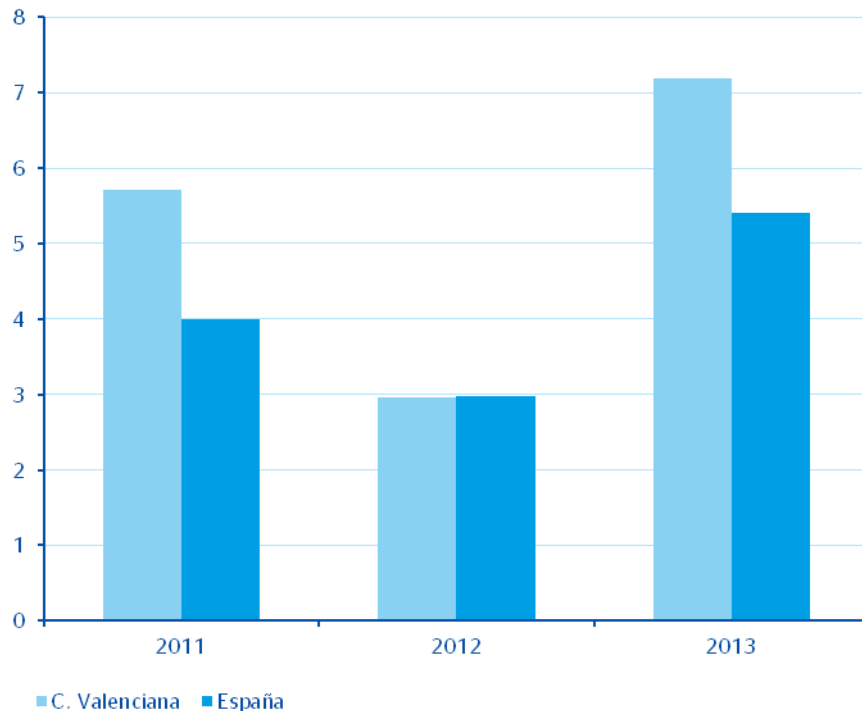

- Es necesario mantener el crecimiento de la productividad industrial
- Y hacerlo compatible con la aceleración del empleo en el sector

Riesgos: tensiones financieras e incertidumbre política

Índice de tensiones financieras de BBVA Research y PIB de la C. Valenciana

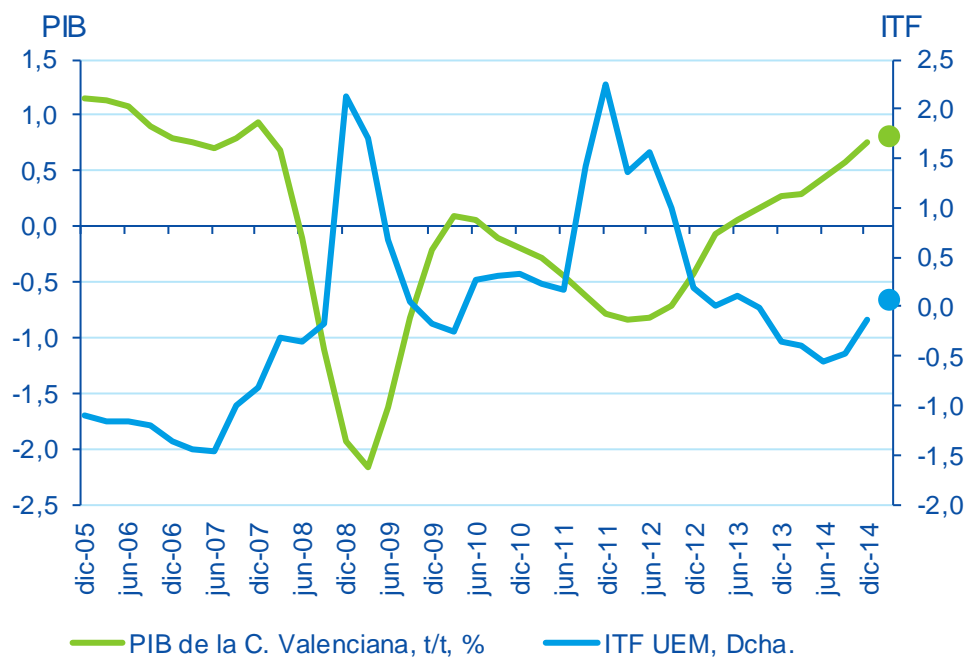

- Grecia, ejemplo de incertidumbre en una UEM incompleta
- Debe evitarse que la incertidumbre política frene la recuperación

Riesgos 2015, año electoral

Generalitat Valenciana: ejecución presupuestaria (% del PIB)

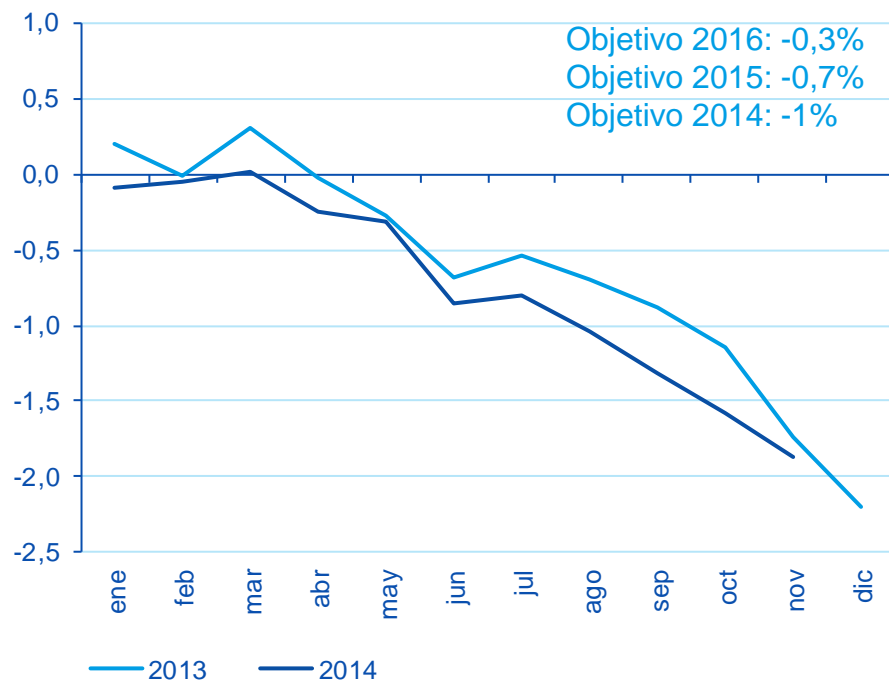

- A falta de medidas adicionales, el cumplimiento de los objetivos es improbable
- Se necesita un plan de reducción del déficit creíble que disminuya incertidumbres

Consolidación fiscal en la C. Valenciana

C. Valenciana: índices de gasto por habitante a igual esfuerzo fiscal (media nacional = 100)

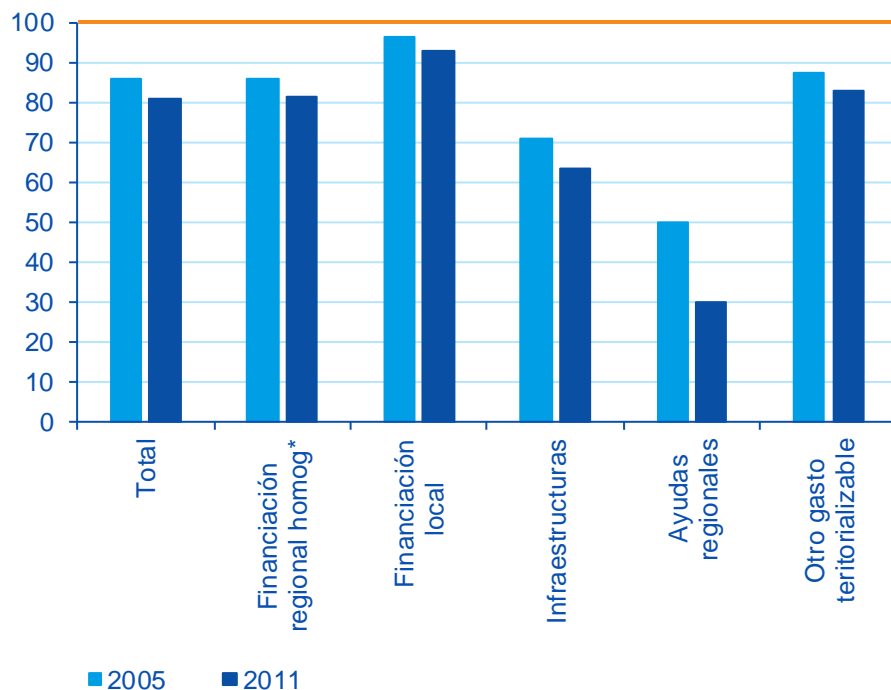

- La CV presenta un nivel de gasto público por habitante sensiblemente inferior a la media nacional
- La desviación a la baja sobre el promedio se repite en los tres grandes conceptos de gasto

Empleo y productividad, retos del mercado laboral

Desviación de la C. Valenciana respecto a la UE-8 (2013)

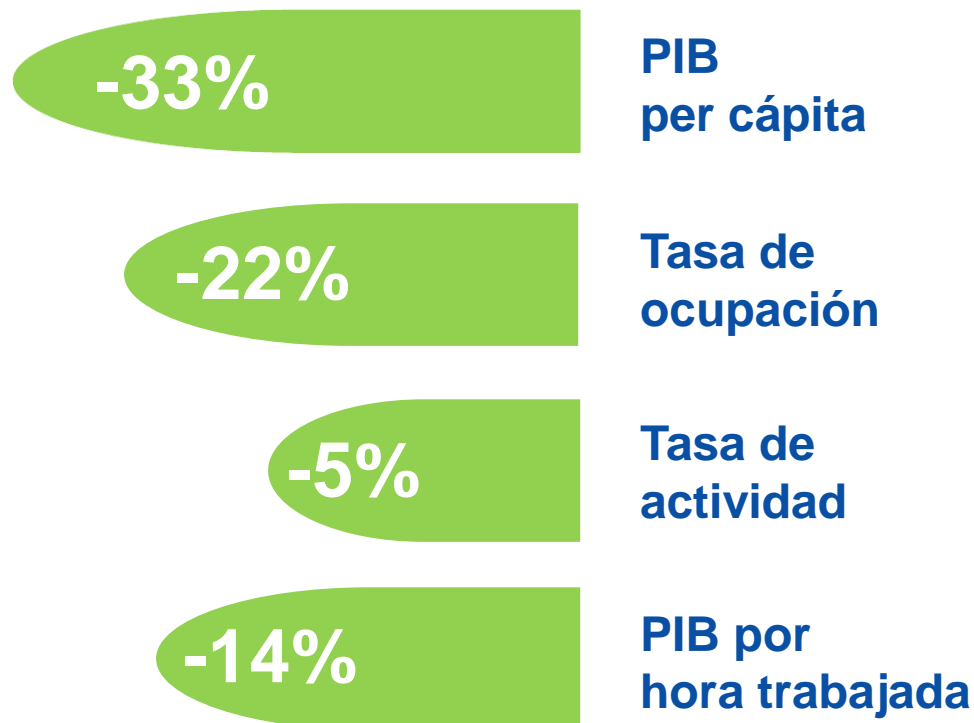

- El reto es incrementar el empleo y la productividad
- Avanzar en el proceso de convergencia

El mercado laboral mejora, pero los retos se mantienen

Ocupados en la C. Valenciana (EPA, miles)

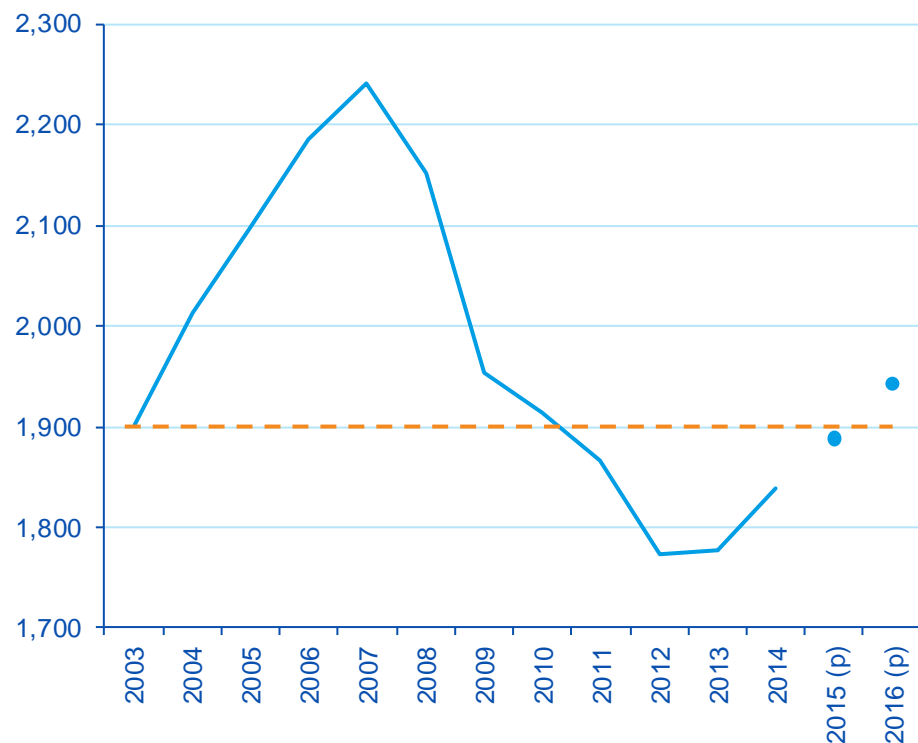

- Hasta el fin de 2016 se crearán 100 mil puestos de trabajo
- En 2016, el nivel de empleo superará al de 2003



Conclusiones

- La **recuperación de la economía valenciana** se acelera, apoyada en factores internos y externos
- Entre 2015 y 2016 **se crearán 100 mil nuevos empleos**, pero los desequilibrios del mercado laboral aún son relevantes
- Una **reforma que fomente la contratación indefinida** tendría efectos positivos sobre la actividad, el empleo, la tasa de paro y la equidad
- Para **impulsar la productividad** se necesitan mejoras en la regulación, la competencia y el capital humano
- La **sostenibilidad de las cuentas públicas**, un esfuerzo necesario para disminuir incertidumbres y afianzar el crecimiento futuro

La recuperación se consolida, y la **Comunitat Valenciana podría crear 100 mil puestos de trabajo entre 2015 y 2016**, pero es necesario continuar con las reformas y el proceso de modernización de la economía

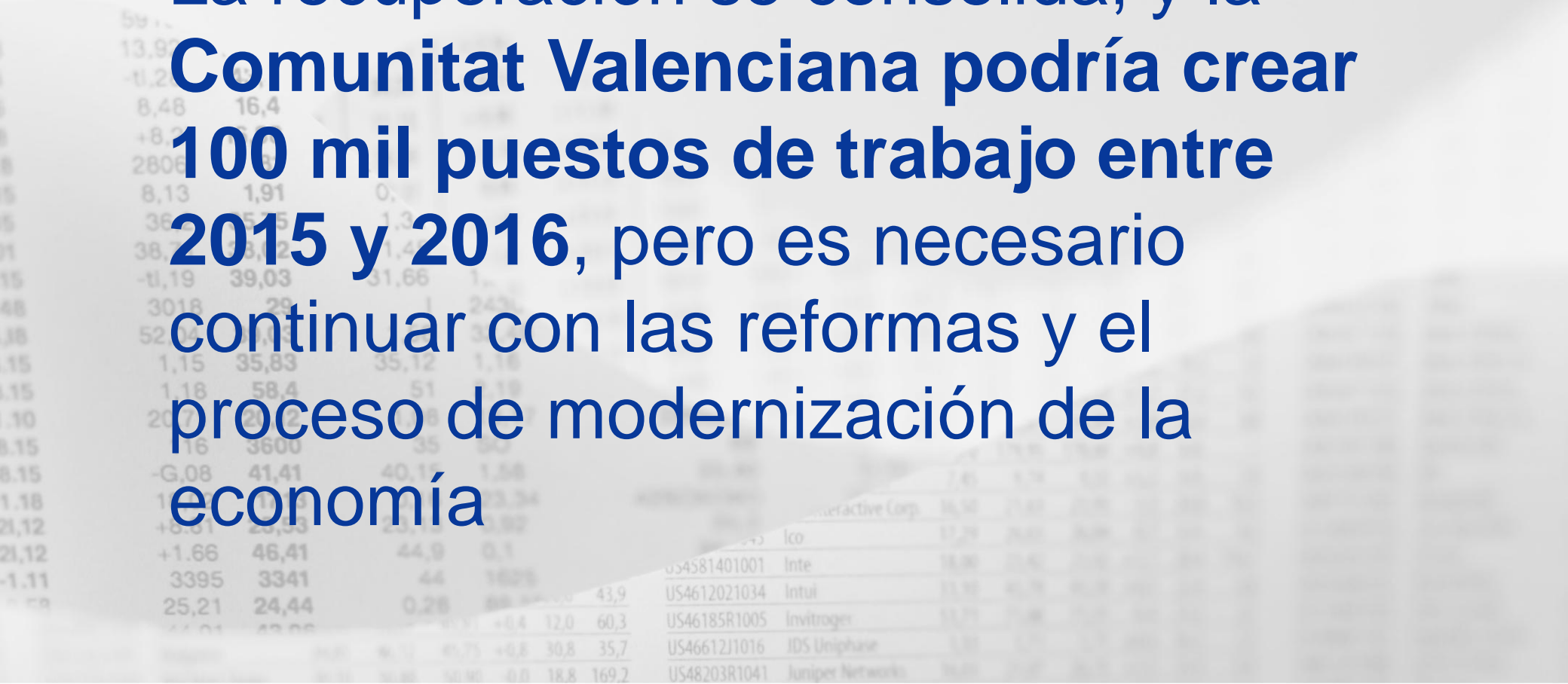

A blurred background image of a financial table. The table has multiple columns of numerical data and several rows of company names. Visible company names include 'Interactive Corp.', 'Ico', 'Inte', 'Intui', 'Invitrogen', 'JDS Uniphase', and 'Juniper Networks'. The numbers are arranged in columns, with some values like 13.97, -1.2, 8.48, 16.4, +8.2, 2806, 8.13, 1.91, 0.8, 36, 55.55, 1.3, 38.7, 15.12, 1.4, -1.19, 39.03, 31.66, 1, 3018, 29, 243, 520, 1.15, 35.83, 35.12, 1.18, 1.18, 58.4, 51, 1.18, 207, 2, 3600, 35, 50, -0.08, 41.41, 40.15, 1.58, 1, 1, 1, 1, 1, 1, +5.51, 25.53, 23.15, 1.92, +1.66, 46.41, 44.9, 0.1, 3395, 3341, 44, 1628, 25.21, 24.44, 0.28, 43.9, 43.9, 12.0, 60.3, 12.0, 60.3, 12.0, 60.3, 30.8, 35.7, 18.8, 169.2.

Situación Comunitat Valenciana

25 de febrero
2015

