

Observatorio Bancario

EEUU

Crédito al consumo: informe mensual de coyuntura

Houston, 8 de abril de 2014
Análisis Económico

EEUU

Michael Soni
Michael.soni@bbvacompass.com

- El total de créditos al consumo en circulación aumentó 16.5 mmd en febrero. El crédito renovable bajó 2.4 mmd, y el no renovable subió 18.9 mmd, el mayor aumento desde febrero de 2013. Sin embargo, los datos sin desestacionalizar (NSA) cuentan otra historia: el crédito total al consumo bajó 14.7 mmd
- Sin desestacionalizar, el crédito emitido por los bancos comerciales se redujo 10.6 mmd en febrero después de haber registrado una caída similar en enero. El crédito del gobierno federal subió la modesta cifra de 6.2 mmd, mientras que el crédito emitido por las compañías de crédito se redujo en 5.2 mmd, la mayor caída desde mayo de 2012

Desglose de los datos recientes

Los datos de febrero NSA muestran que el total del crédito al consumo bajó 14,7 mmd, la mayor caída en dos años. El crédito renovable cayó fuertemente, (18,5 mmd) lo que se debe a la caída del crédito emitido por los bancos comerciales. El crecimiento del crédito no renovable NSA también fue moderado, con un aumento de tan solo 3,8 mmd después de haberse incrementado 33,1 mmd en enero. El componente del gobierno sigue siendo un motor importante, debido sobre todo al volumen de los préstamos a estudiantes en circulación.

Situación del crédito al consumo

Los datos del consumo privado del último año han sido saludables y prevemos que el crecimiento del crédito al consumo reflejará un incremento estable de los gastos en 2014. El crecimiento económico constante y un elevado nivel de confianza facilitarán el gasto en consumo; además, el ingreso personal sigue por encima de la inflación, lo que animará aún más a los consumidores a pedir préstamos.

Gráfica 1
Bancos comerciales, % a/a, NSA

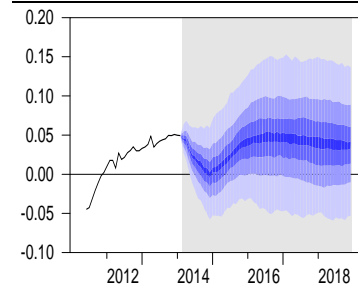

Fuente: BBVA Research. Nota: ajust. según FASB

Gráfica 2
Emisores de ABS, % a/a, NSA

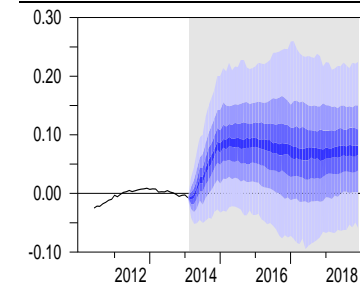

Fuente: BBVA Research. Nota: ajust. según FASB

Gráfica 3
Compañías de crédito, % a/a, NSA

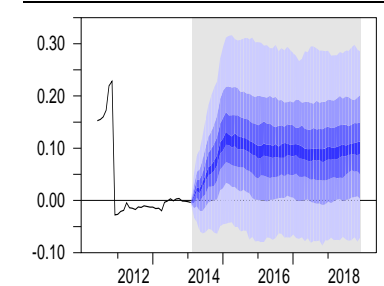

Fuente: BBVA Research. Nota: ajust. según FASB

Gráfica 4
Crédito al consumo, excluido del gobierno, mmd

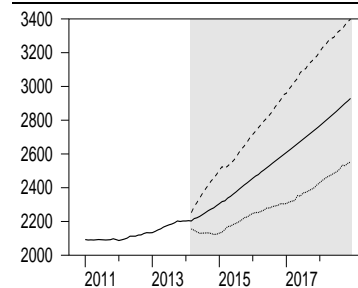

Fuente: BBVA Research. Nota: ajust. según FASB

Gráfica 5
Tipo de crédito en circulación, % a/a, desestacionalizado

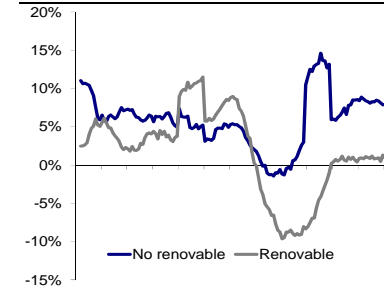

Fuente: Reserva Federal y BBVA Research

Gráfica 6
Relación deuda consumo-ingreso

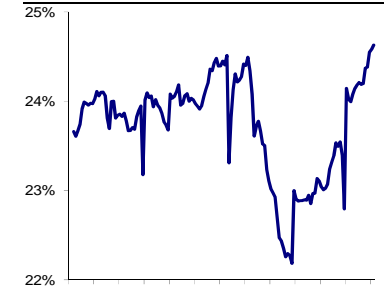

Fuente: BEA, Reserva Federal y BBVA Research

AVISO LEGAL

Este documento ha sido elaborado por el departamento BBVA Research del Banco Bilbao Vizcaya Argentaria por su propia cuenta y se facilita exclusivamente a efectos informativos. La información, opiniones, estimaciones y previsiones contenidas en este documento hacen referencia a su fecha específica y están sujetos a cambios que pueden producirse sin previo aviso en función de las fluctuaciones del mercado. La información, opiniones, estimaciones y previsiones contenidas en este documento han sido recopiladas u obtenidas de fuentes públicas que la Compañía estima exactas, completas y/o correctas. Este documento no constituye una oferta de venta ni una incitación a adquirir o disponer de interés alguno en valores.