

Observatorio Bancario

6 de julio 2010

Crédito Bancario: Reporte Mensual de Coyuntura

- En mayo de 2010 el saldo del crédito vigente total otorgado por la banca comercial al sector privado se contrajo 1.2% real anual
- En mayo el crédito a la vivienda siguió registrando tasa de crecimiento real anual positiva y ésta fue de 9.6%
- Tanto el crédito a empresas y como el otorgado al consumo siguieron mostrando tasas negativas, y éstas ya indican menor deterioro

Fco. Javier Morales E.
fj.morales@bbva.bancomer.com

Crédito Total Vigente al Sector Privado

En May-10 la tasa de crecimiento real anual del crédito total concedido al sector privado fue -1.2%. Tanto en el mes anterior y como en el mismo mes de 2009 ésta fue negativa y de -3.7 y -2.8%, respectivamente. Como lo muestra la Gráfica 1, el deterioro de la cartera total de crédito llegó a su máximo en Oct-09 y a partir de ese mes éste se ha reducido de manera significativa. La mejora en el entorno macroeconómico permitirá que a lo largo de la segunda mitad de 2010 el crédito total de la banca comercial registre tasas de crecimiento positivas y reinicie su expansión.

Crédito a Empresas

En May-10 la tasa de crecimiento real anual del crédito a empresas fue -0.4%, la cual contrasta de manera positiva con la del mes anterior (-3.8%) aunque es menor a la del mismo mes de 2009 (+7.8%). En la medida en que la actividad económica crezca de manera sostenida y a tasa alta la demanda de crédito de las empresas aumentará. Esto también ayudará a la expansión del crédito total en la medida en que el crédito a empresas es su principal componente, pues su saldo en May-10 representó 53.3% del saldo del crédito total.

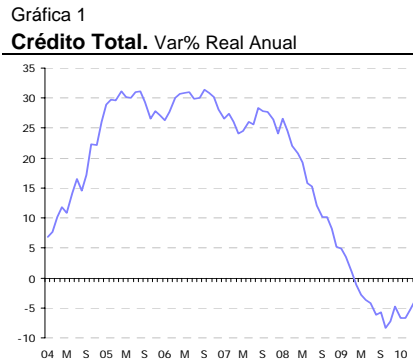

Fuente: BBVA Research con datos de Banco de México

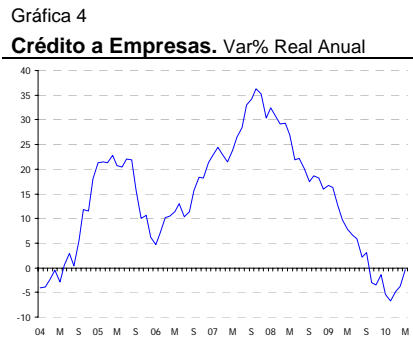

Fuente: BBVA Research con datos de Banco de México

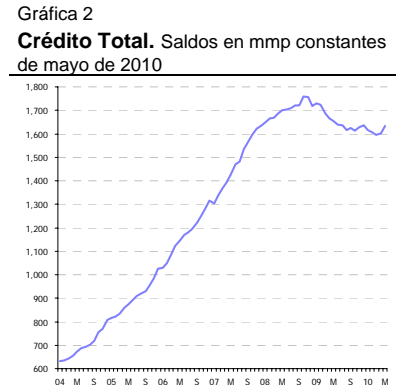

Fuente: BBVA Research con datos de Banco de México

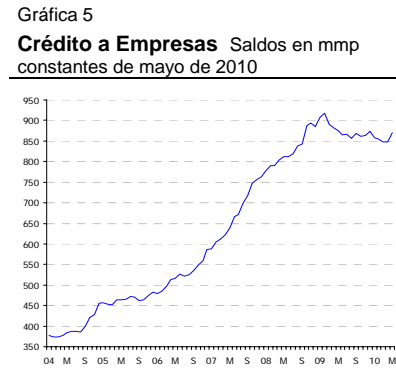

Fuente: BBVA Research con datos de Banco de México

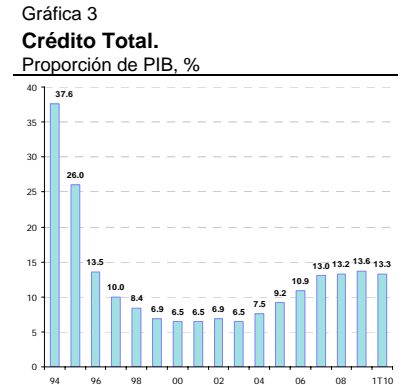

Fuente: BBVA Research con datos de Banco de México e INEGI

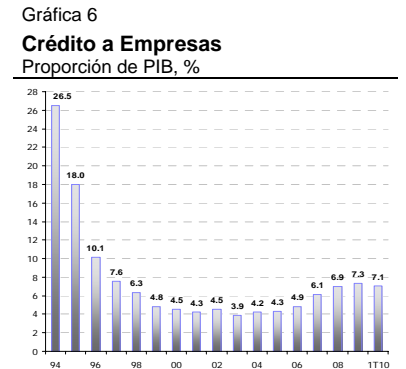

Fuente: BBVA Research con datos de Banco de México e INEGI

Crédito a la Vivienda

En May-10 la tasa de crecimiento real anual del crédito a la vivienda fue de 9.6%. Esta tasa fue mayor a la del mes anterior (9.4%) y a la del mismo mes de 2009 (5.1%). Cabe recordar que en Nov-09 se traspasó cartera de crédito vigente a la vivienda en Udis hacia la cartera a la vivienda en pesos por cerca de 15 mil millones de pesos. Este traspaso de cartera incrementó en 5% a la tasa interanual de crecimiento. Este efecto es temporal y desaparecerá en Nov-10. Con base en lo anterior se tiene que en May-10 el crecimiento de 9.6% sin los créditos en Udis que se traspasaron baja a 4.6%.

Gráfica 7
Crédito a la Vivienda. Var % Real Anual

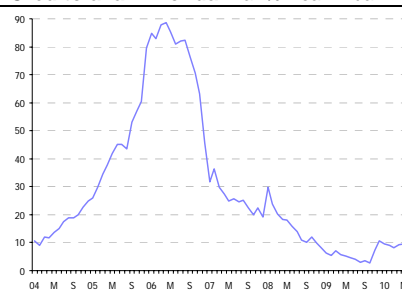

Fuente: BBVA Research con datos de Banco de México

Gráfica 8

Crédito a la Vivienda Saldos en mmp constantes de mayo de 2010

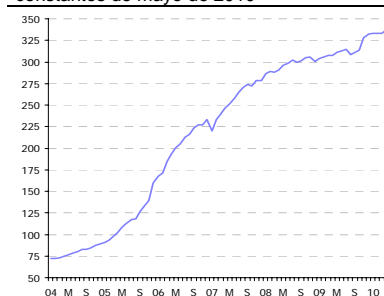

Fuente: BBVA Research con datos de Banco de México

Gráfica 9

Crédito a la Vivienda. Proporción de PIB, %

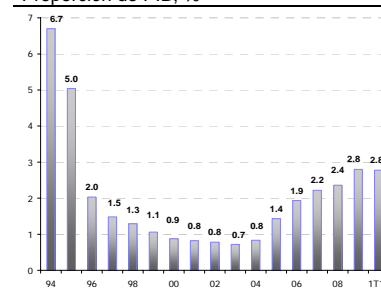

Fuente: BBVA Research con datos de Banco de México e INEGI

Crédito al Consumo

En May-10 el crecimiento real anual del crédito al consumo fue -10.5%. En el mes anterior (-12.7%) y en el mismo mes de 2009 (-20.4%) la tasa fue negativa e indicaba un mayor deterioro. Según la Gráfica 10, la mayor contracción de este crédito se produjo en Sept-09 cuando la tasa de crecimiento fue de -21.8%. Si el deterioro del crédito al consumo sigue atenuándose al ritmo en que lo ha hecho a lo largo de los cinco primeros meses de 2010 se tendrá que es posible que al final del año la tasa de crecimiento del crédito al consumo deje de ser negativa.

Gráfica 10
Crédito al Consumo. Var % Real Anual

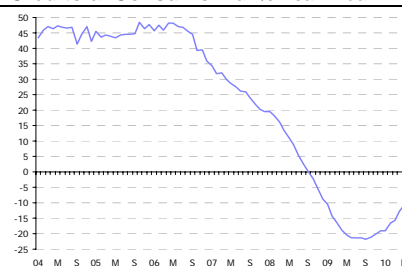

Fuente: BBVA Research con datos de Banco de México

Gráfica 11

Crédito al Consumo. Saldos en mmp constantes de mayo de 2010

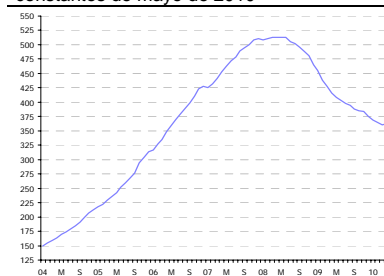

Fuente: BBVA Research con datos de Banco de México

Gráfica 12

Crédito al Consumo. Proporción de PIB, %

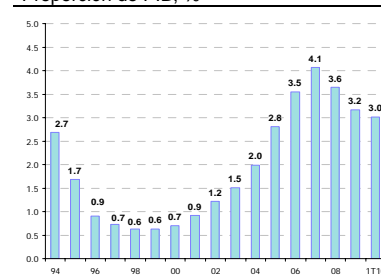

Fuente: BBVA Research con datos de Banco de México

Crédito Bancario: Contribución al crecimiento por sus componentes

La contribución al crecimiento de -1.2% que registró en May-10 el crédito total de la banca al sector privado por parte de sus componentes fue la siguiente: el crédito a la vivienda, aportó +1.8 puntos porcentuales (pp) de los -1.2 pp en que el crédito total decreció, es decir, su aportación fue positiva; el crédito a empresas contribuyó con -0.2 pp; crédito a intermediarios financieros no bancario también aportó -0.2 pp; y el crédito al consumo contribuyó con -2.6 pp. Es decir, las aportaciones de estas tres categorías de crédito fueron negativas.

Gráfica 13
Financiamiento Total (Bancario + No Bancario). Var% Real Anual

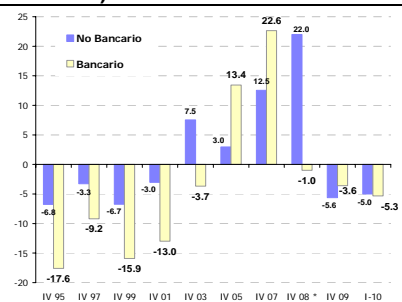

Fuente: Banco de México

Gráfica 14
Financiamiento Total. Saldos en mmp constantes de mayo de 2010

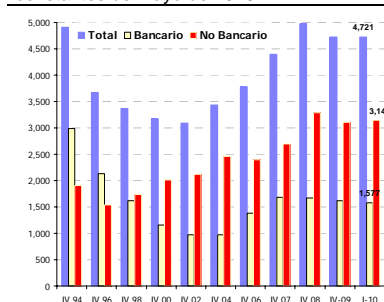

Fuente: Banco de México

Gráfica 15
Financiamiento Total. Proporción de PIB, %

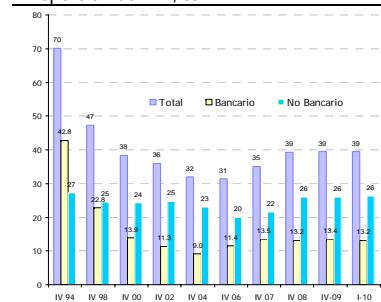

Fuente: Banco de México e INEGI

