

Observatorio Bancario

México

27 de abril de 2011
Análisis Económico

Fco. Javier Morales E.
fj.morales@bbva.bcomer.com

Crédito Bancario: Reporte Mensual de Coyuntura

- En febrero de 2011 la tasa de crecimiento nominal anual de la cartera de crédito vigente total otorgado por la banca comercial al sector privado fue 10.1%
- La categoría de crédito que más creció fue el otorgado a empresas (11.9% nominal), seguido por consumo (10.4%) y vivienda (8%).
- La favorable evolución del entorno macroeconómico (crecimiento del PIB, del empleo formal y de la inversión) ha disminuido el riesgo crediticio e impulsado el crecimiento de su demanda.

Crédito Total Vigente al Sector Privado

En Feb-11 la tasa de crecimiento nominal anual del crédito vigente otorgado por la banca al sector privado fue 10.1%. Este crecimiento fue mayor a la del mes anterior (9.1%) y al del mismo mes de 2010 (-2.3%). Cabe mencionar que desde Abr-10 el crédito vigente total de la banca comercial volvió a registrar tasas de crecimiento nominales positivas y, como se muestra en la gráfica 1, ésta ha estado aumentando de manera persistente. Lo anterior significa que la reactivación del crédito bancario es un proceso que depende de un entorno macroeconómico favorable de crecimiento del PIB, del empleo y de la existencia de inflación baja y estable.

Gráfica 1
Crédito Total. Var% nominal anual

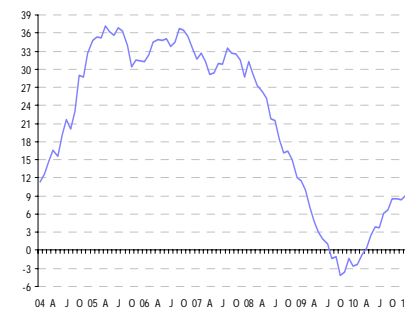

Fuente: BBVA Research con datos de Banco de México

Crédito a Empresas

En Feb-11 la tasa de crecimiento nominal anual del crédito a empresas fue 11.9%. Ésta fue mayor a la del mes anterior (10.4%) y a la del mismo mes de 2010 (-2.4%). El crédito bancario a empresas responde positivamente al crecimiento del PIB y al de inversión fija. Asimismo, el dinamismo de estas dos variables también se refleja en nuevas oportunidades de inversión, las cuales pueden ser aprovechadas por las empresas con recursos propios y con créditos bancarios. Es decir, un entorno favorable aumenta la demanda de crédito de las empresas ya que éste les permite crecer con crédito a la vez que el riesgo crediticio disminuye.

Gráfica 4
Crédito a Empresas. Var% nominal anual

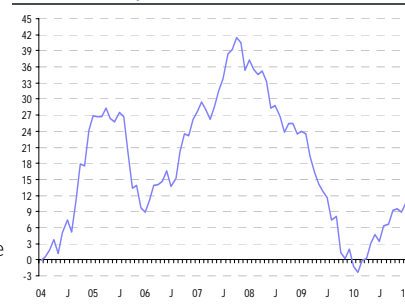

Fuente: BBVA Research con datos de Banco de México

Gráfica 2
Crédito Total. Saldos en mmp corrientes

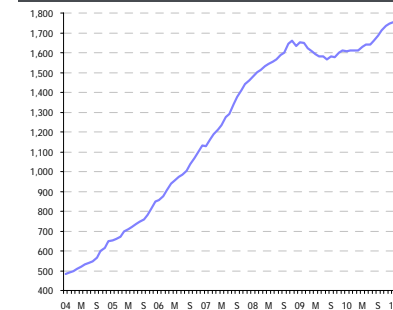

Fuente: BBVA Research con datos de Banco de México

Gráfica 5
Crédito a Empresas Saldos en mmp corrientes

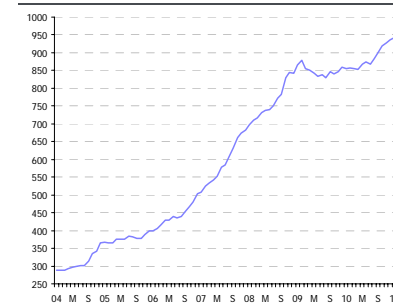

Fuente: BBVA Research con datos de Banco de México

Gráfica 3
Crédito Total. Proporción de PIB, %

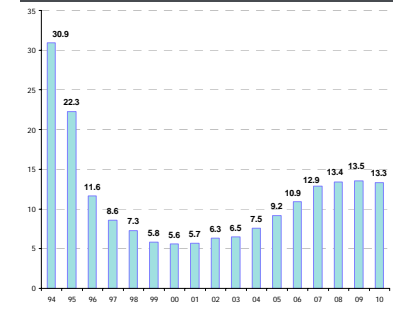

Fuente: BBVA Research con datos de Banco de México e INEGI

Gráfica 6
Crédito a Empresas Proporción de PIB, %

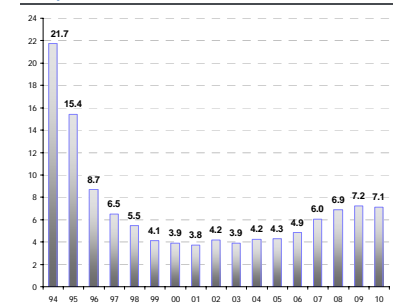

Fuente: BBVA Research con datos de Banco de México e INEGI

Crédito a la Vivienda

En Feb-11 el crecimiento nominal anual del crédito a la vivienda fue 8%. Este fue igual a la del mes anterior y menor al del mismo mes de 2010 (14.4%). Por su parte, este tipo de crédito muestra una asociación positiva con el empleo, en particular con los trabajadores afiliados al IMSS de manera permanente. De May-09 (mes en que el empleo total dejó de contraerse) a Mar-11 se crearon más de 1.1 millones de empleos formales, y casi 719 mil de éstos fueron permanentes. En tanto que el empleo formal siga creciendo habrá un mayor número de clientes potenciales de créditos a la vivienda con capacidad de pago.

Gráfica 7
Crédito a la Vivienda. Var % nominal anual

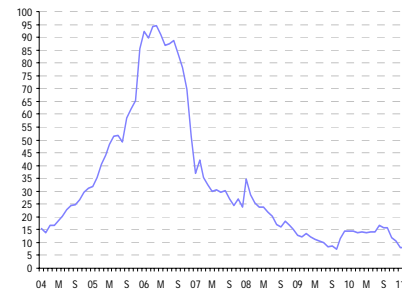

Fuente: BBVA Research con datos de Banco de México

Crédito al Consumo

En Feb-11 la tasa de crecimiento nominal anual del crédito al consumo fue 10.4%, la cual fue mayor a la del mes anterior (8.8%) y a la del mismo mes del 2010 (12.6%). La reactivación de este crédito también ha estado asociada al mejor entorno macroeconómico existente y, en particular, a la expansión del empleo en el sector formal de la economía. En este sentido, el aumento en el empleo formal, después de cierto rezago, impulsa la demanda de crédito de nuevos clientes. Éstos, al contar con un ingreso permanente, implican menor riesgo crediticio para las entidades financieras.

Gráfica 10
Crédito al Consumo. Var % nominal anual

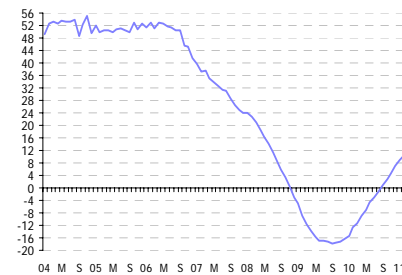

Fuente: BBVA Research con datos de Banco de México

Crédito Bancario: Contribución al crecimiento por sus componentes

La contribución al crecimiento de 10.1% que registró el crédito total otorgado por la banca al sector privado en Feb-11 por parte de sus componentes fue: crédito a empresas aportó 6.3 (pp) de los 10.1 pp en que el crédito total creció; crédito al consumo contribuyó con 2.4 pp; el crédito a la vivienda aportó 1.7 pp. Por su parte, el crédito a IFNB (intermediarios financieros no bancarios, el cual sólo representa alrededor del 3% del crédito total) tuvo una aportación negativa de -0.2 pp.

Gráfica 13
Financiamiento Total (Bancario + No Bancario). Var % nominal anual

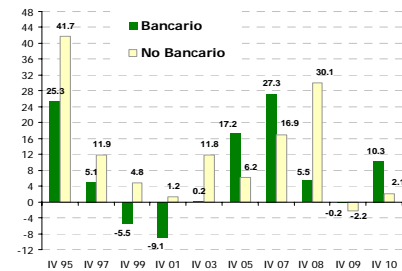

Fuente: Banco de México

Gráfica 8
Crédito a la Vivienda Saldos en mmp corrientes

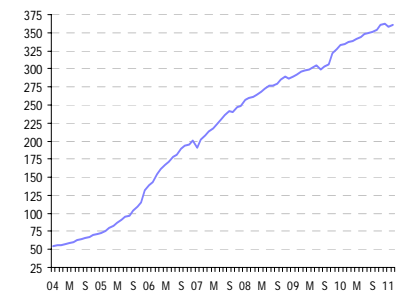

Fuente: BBVA Research con datos de Banco de México

Gráfica 11
Crédito al Consumo. Saldos en mmp corrientes

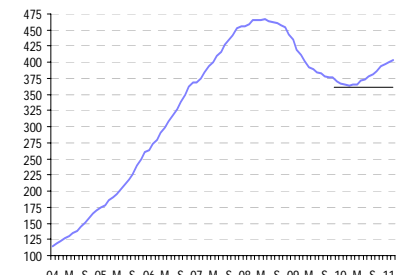

Fuente: BBVA Research con datos de Banco de México

Gráfica 14
Financiamiento Total. Saldos en mmp corrientes

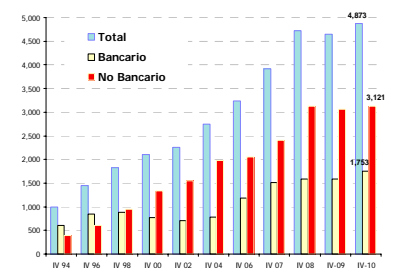

Fuente: Banco de México

Gráfica 9
Crédito a la Vivienda. Proporción de PIB, %

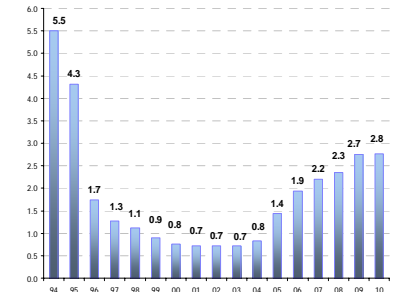

Fuente: BBVA Research con datos de Banco de México e INEGI

Gráfica 12
Crédito al Consumo. Proporción de PIB, %

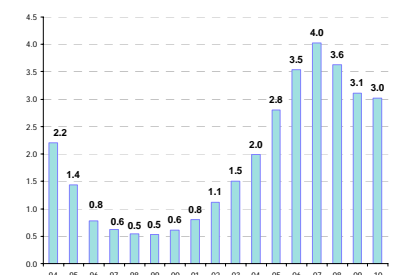

Fuente: BBVA Research con datos de Banco de México

Gráfica 15
Financiamiento Total. Proporción de PIB, %

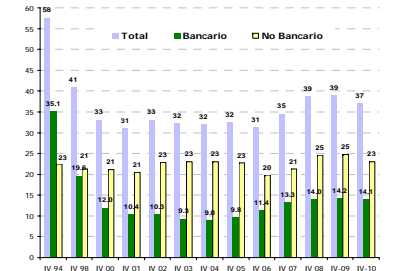

Fuente: Banco de México e INEGI

BANCA COMERCIAL: CRÉDITO VIGENTE AL SECTOR PRIVADO NO BANCARIO

Saldos en mmp constantes de febrero de 2011						Var % anual real					Saldos en mmp corrientes					Var % Anual nominal									
	Total	Consumo	Vivienda	Empresas	IFNB *		Total	Consumo	Vivienda	Empresas	IFNB *		Total	Consumo	Vivienda	Empresas	IFNB *		Total	Consumo	Vivienda	Empresas	IFNB *		
	Nd	Nd	Nd	Nd	Nd		Nd	Nd	Nd	Nd	Nd		Nd	Nd	Nd	Nd	Nd	Nd		Nd	Nd	Nd	Nd	Nd	
IV 94	2,516	180	448	1,770	118								IV 94	535.7	38.2	95.4	376.9	25.2		IV 94	535.7	38.2	95.4	376.9	25.2
IV 95	1,481	96	287	1,024	74	-41.1	-46.8	-36.0	-42.2	-37.2			IV 95	479.0	30.9	92.8	331.3	24.0	-10.6	IV 95	479.0	30.9	92.8	331.3	24.0
IV 96	829	55	124	620	30	-44.0	-42.0	-56.7	-39.5	-60.0			IV 96	342.6	22.9	51.3	256.1	12.3	-28.5	IV 96	342.6	22.9	51.3	256.1	12.3
IV 97	663	49	99	504	12	-20.0	-12.4	-20.6	-18.7	-59.5			IV 97	317.1	23.2	47.2	241.0	5.8	-7.4	IV 97	317.1	23.2	47.2	241.0	5.8
IV 98	571	43	88	431	10	-13.9	-12.0	-11.1	-14.6	-14.5			IV 98	324.0	24.2	49.8	244.1	5.8	2.2	IV 98	324.0	24.2	49.8	244.1	5.8
IV 99	497	45	77	349	26	-13.1	5.7	-12.9	-18.9	151.5			IV 99	316.4	28.8	48.7	222.4	16.5	-2.4	IV 99	316.4	28.8	48.7	222.4	16.5
IV 00	514	56	69	359	29	3.4	23.3	-9.2	2.9	14.0			IV 00	356.6	38.7	48.2	249.3	20.5	12.7	IV 00	356.6	38.7	48.2	249.3	20.5
IV 01	521	74	66	343	38	1.3	32.5	-5.5	-4.4	28.2			IV 01	377.2	53.5	47.5	248.8	27.4	5.8	IV 01	377.2	53.5	47.5	248.8	27.4
IV 02	565	99	64	371	31	8.5	34.8	-2.8	7.9	-18.9			IV 02	432.4	76.2	48.9	283.9	23.5	14.6	IV 02	432.4	76.2	48.9	283.9	23.5
IV 03	613	143	68	368	33	8.6	43.6	7.1	-0.6	8.8			IV 03	488.0	113.8	54.4	293.3	26.5	12.9	IV 03	488.0	113.8	54.4	293.3	26.5
IV 04	773	203	85	435	49	26.1	42.2	24.8	18.0	48.4			IV 04	647.2	170.2	71.4	364.2	41.4	32.6	IV 04	647.2	170.2	71.4	364.2	41.4
IV 05	982	300	153	461	67	27.1	47.8	79.6	6.1	35.8			IV 05	849.9	259.9	132.5	399.4	58.2	31.3	IV 05	849.9	259.9	132.5	399.4	58.2
IV 06	1,258	408	223	560	67	28.1	36.0	45.7	21.3	-0.2			IV 06	1,133.3	367.8	200.8	504.3	60.4	33.3	IV 06	1,133.3	367.8	200.8	504.3	60.4
IV 07	1,561	488	266	730	78	24.1	19.4	19.3	30.4	15.7			IV 07	1,459.2	455.8	248.5	682.4	72.5	28.8	IV 07	1,459.2	455.8	248.5	682.4	72.5
IV 08	1,783	483	312	919	69	14.2	-1.1	17.4	25.9	-11.4			IV 08	1,634.6	442.4	286.3	842.8	63.0	12.0	IV 08	1,634.6	442.4	286.3	842.8	63.0
IV 09	1,698	390	345	905	57	-4.8	-19.1	10.6	-1.5	-16.8			IV 09	1,612.5	370.5	327.9	859.8	54.3	-1.4	IV 09	1,612.5	370.5	327.9	859.8	54.3
IV 10	1,762	400	366	944	52	3.8	2.6	5.9	4.3	-8.9			IV 10	1,747.3	396.8	362.5	936.4	51.7	8.4	IV 10	1,747.3	396.8	362.5	936.4	51.7

Saldos mensuales mmp en términos reales						Variación porcentual real anual, %					Saldos mensuales mmp corrientes					Variación porcentual nominal anual, %							
	Total	Consumo	Vivienda	Empresas	IFNB *		Total	Consumo	Vivienda	Empresas	IFNB *		Total	Consumo	Vivienda	Empresas	IFNB *		Total	Consumo	Vivienda	Empresas	IFNB *
2009	1,797	473	316	942	66	4.9	-10.4	6.3	16.7	-17.1			2009	1,651	435	290	866	61	11.5	-4.8	13.0	1.6	24.0
F	1,790	454	317	953	66	3.5	-14.2	5.6	16.3	-18.0			F	1,649	419	292	878	61	9.9	-8.9	12.1	-1.3	23.5
M	1,750	444	320	924	63	1.0	-16.7	7.0	12.6	-22.2			M	1,621	411	296	856	58	7.1	-11.6	13.5	-2.6	19.4
A	1,729	432	320	916	61	-1.2	-18.9	5.8	9.7	-23.6			A	1,607	402	297	851	57	4.9	-13.9	12.3	-4.4	16.4
M	1,716	424	323	908	61	-2.8	-20.4	5.1	7.8	-26.8			M	1,591	393	299	842	57	3.0	-15.7	11.4	-5.8	14.2
J	1,703	419	325	899	61	-3.7	-21.3	4.7	6.6	-26.5			J	1,582	389	301	835	56	1.8	-16.8	10.7	-6.7	12.7
J	1,700	413	327	901	59	-4.2	-21.3	4.2	5.8	-29.8			J	1,583	385	304	839	55	1.0	-17.1	9.8	-7.0	11.6
A	1,678	410	321	889	58	-6.1	-21.3	3.0	2.2	-31.6			A	1,566	383	299	830	55	-1.4	-17.3	8.2	-7.8	7.4
S	1,686	403	323	902	58	-5.7	-21.8	3.5	3.1	-31.9			S	1,582	378	303	846	55	-1.1	-17.9	8.5	-7.9	8.1
O	1,676	400	325	894	57	-8.3	-21.2	2.9	-3.0	-30.5			O	1,577	376	306	841	54	-4.2	-17.7	7.5	-8.0	1.4
N	1,691	398	341	896	57	-7.2	-20.2	7.3	-3.5	-27.2			N	1,600	377	322	847	54	-3.6	-17.1	11.4	-6.0	0.2
D	1,698	390	345	905	57	-4.8	-19.1	10.6	-1.5	-16.8			D	1,612	371	328	860	54	-1.4	-16.3	14.5	-4.2	2.0
2010	1,676	383	346	890	57	-6.8	-19.1	9.7	-5.5	-14.5			2010	1,608	367	332	854	55	-2.6	-15.5	14.6	-3.5	-1.3
F	1,669	379	346	887	56	-6.8	-16.6	9.2	-6.9	-14.0			F	1,611	366	334	856	55	-2.3	-12.6	14.4	-1.5	-2.4
M	1,656	375	346	879	56	-5.3	-15.6	8.3	-4.8	-10.1			M	1,611	364	336	855	55	-0.6	-11.4	13.7	-0.9	-0.1
A	1,663	377	350	880	57	-3.8	-12.7	9.4	-3.9	-7.1			A	1,612	365	339	853	55	0.3	-9.0	14.0	0.8	0.2
M	1,692	379	354	901	57	-1.4	-10.5	9.6	-0.7	-6.7			M	1,630	365	341	868	55	2.5	-7.0	13.9	2.1	3.2
J	1,706	386	357	908	55	0.1	-7.9	10.0	1.0	-9.5			J	1,642	371	344	874	53	3.8	-4.5	14.1	3.6	4.7
J	1,702	387	360	899	55	0.1	-6.3	10.3	-0.2	-6.5			J	1,642	373	348	867	54	3.7	-2.9	14.3	4.7	3.4
A	1,718	391	361	912	54	2.4	-4.7	12.6	2.5	-7.0			A	1,662	378	349	882	53	6.1	-1.2	16.7	6.7	6.3
S	1,735	392	361	927	54	2.9	-2.7	11.8	2.8	-6.9			S	1,688	381	352	902	53	6.7	0.9	15.9	7.6	6.6
O	1,749	395	362	938	55	4.4	-1.2	11.3	5.0	-5.1			O	1,712	386	354	918	53	8.6	2.7	15.8	8.6	9.2
N	1,760	399	366	940	55	4.1	0.3	7.4	5.0	-3.3			N	1,737	394	361	928	54	8.6	4.6	12.0	8.0	9.5
D	1,762	400	366	944	52	3.8	2.6	5.9	4.3	-8.9			D	1,747	397	362	936	52	8.4	7.1	10.6	8.7	8.9
2011	1,761	401	360	947	53	5.1	4.8	4.1	6.4	-6.7			2011	1,755	400	359	944	53	9.1	8.8	8.0	8.4	10.4
F	1,775	404	361	958	51	6.3	6.6	4.3	8.1	-8.9			F	1,775	404	361	958	51	10.1	10.4	8.0	9.2	11.9

Crédito Total al Sector Privado						Saldo promedio anual en términos reales					Proporción del PIB, %					Estructura porcentual del saldo, %						
Aportación al crecimiento por Componente						Tasas de crecimiento reales promedio anual																
IV 95	-41.1	-3.3	-6.4	-29.7	-1.7	IV 04	725	185	82	411	46	IV 04	30.9	2.2	5.5	21.7	1.5	100.0	7.1	17.8	70.4	4.7
IV 96	-44.0	-2.7	-11.0	-27.3	-3.0	IV 05	937	269	121	483	63	IV 05	22.3	1.4	4.3	15.4	1.1	100.0	6.5	19.4	69.2	5.0
IV 97	-20.0	-0.8	-3.1	-14.0	-2.1	IV 06	1,216	388	213	545	70	IV 06	11.6	0.8	1.7	8.7	0.4	100.0	6.7	15.0	74.7	3.6
IV 98	-13.9	-0.9	-1.6	-11.1	-0.3	IV 07	1,535	490	267	700	78	IV 07	8.6	0.6	1.3	6.5	0.2	100.0	7.3	14.9	76.0	1.8
IV 99	-13.1	0.4	-2.0	-14.2	2.7	IV 08	1,770	520	308	861	81	IV 08	7.3	0.5	1.1	5.5	0.1	100.0	7.5	15.4	75.4	1.8
IV 00	3.4	2.1	-1.4	2.0	0.7	IV 09	1,718	422	325	911	60	IV 09	5.8	0.5	0.9	4.1	0.3	100.0	9.1	15.4	70.3	5.2
IV 01</																						

CREDITO BANCARIO Y NO BANCARIO AL SECTOR PRIVADO**Versión Amplía de Financiamiento no Bancario (Consumo y Empresas)****Saldos en mmp constantes de febrero de 2011**

	Todas las Categorías			Consumo			Vivienda			Empresas		
	Total	Bancario	No Bancario	Total	Bancario	No Bancario	Total	Bancario	No Bancario	Total	Bancario	No Bancario
IV 94	5,090	3,100	1,991	261	238	23	722	526	196	4,108	2,336	1,772
IV 95	4,410	2,555	1,855	158	137	20	764	563	200	3,489	1,854	1,634
IV 96	3,810	2,206	1,604	110	89	20	801	567	234	2,899	1,550	1,349
IV 97	3,555	2,003	1,552	105	74	32	780	547	234	2,669	1,382	1,287
IV 98	3,492	1,677	1,815	100	59	40	776	490	286	2,617	1,128	1,489
IV 99	3,103	1,409	1,694	106	60	47	745	419	326	2,251	930	1,321
IV 00	3,294	1,190	2,104	123	69	54	709	316	393	2,462	805	1,657
IV 01	3,075	1,032	2,042	155	88	67	722	257	465	2,197	687	1,510
IV 02	3,205	997	2,208	207	115	92	764	227	537	2,234	656	1,578
IV 03	3,333	963	2,371	244	160	83	804	190	614	2,286	612	1,674
IV 04	3,561	996	2,565	334	227	108	864	182	681	2,363	587	1,776
IV 05	3,766	1,132	2,634	464	336	128	913	228	685	2,389	567	1,821
IV 06	3,909	1,421	2,487	587	464	124	1,004	294	710	2,318	664	1,654
IV 07	4,546	1,744	2,802	670	562	108	1,198	337	861	2,678	846	1,832
IV 08	5,146	1,869	3,277	634	524	110	1,212	356	856	3,300	989	2,311
IV-09	4,891	1,785	3,106	555	419	136	1,232	374	857	3,105	992	2,113
IV-10	4,915	1,867	3,048	552	418	134	1,284	399	885	3,080	1,050	2,029

Tasa de Crecimiento Real Anual, %

IV 95	-13.4	-17.6	-6.8	-39.5	-42.3	-10.0	5.8	7.1	2.3	-15.1	-20.6	-7.8
IV 96	-13.6	-13.6	-13.5	-30.3	-34.8	0.3	4.9	0.6	16.8	-16.9	-16.4	-17.4
IV 97	-6.7	-9.2	-3.2	-4.3	-17.7	54.4	-2.5	-3.5	-0.1	-7.9	-10.8	-4.6
IV 98	-1.8	-16.3	17.0	-5.3	-19.3	27.3	-0.6	-10.4	22.3	-2.0	-18.4	15.7
IV 99	-11.1	-15.9	-6.7	6.7	0.6	15.9	-3.9	-14.4	14.1	-14.0	-17.5	-11.3
IV 00	6.1	-15.6	24.2	15.8	15.3	16.4	-4.9	-24.6	20.4	9.3	-13.5	25.4
IV 01	-6.6	-13.2	-2.9	26.2	27.7	24.1	1.9	-18.7	18.4	-10.7	-14.6	-8.9
IV 02	4.2	-3.4	8.1	33.1	30.4	36.8	5.8	-11.9	15.6	1.7	-4.6	4.5
IV 03	4.0	-3.4	7.4	17.9	39.7	-9.3	5.2	-16.2	14.2	2.3	-6.6	6.0
IV 04	6.8	3.4	8.2	37.2	41.4	29.2	7.4	-4.0	11.0	3.4	-4.2	6.1
IV 05	5.8	13.6	2.7	38.7	48.3	18.4	5.8	25.1	0.6	1.1	-3.3	2.5
IV 06	3.8	25.6	-5.6	26.6	37.9	-3.1	9.9	28.9	3.6	-3.0	17.0	-9.2
IV 07	16.3	22.7	12.6	14.1	21.2	-12.5	19.3	14.6	21.3	15.5	27.3	10.8
IV 08	13.2	7.2	17.0	-5.4	-6.8	1.6	1.2	5.7	-0.6	23.2	17.0	26.1
IV-09	-4.9	-4.5	-5.2	-12.4	-19.9	23.4	1.6	5.2	0.1	-5.9	0.2	-8.6
IV-10	0.5	4.6	-1.9	-0.5	-0.3	-1.2	4.2	6.5	3.2	-0.8	5.9	-4.0

Estructura Porcentual del Saldo, %

IV 94	100.0	60.9	39.1	100.0	91.3	8.7	100.0	72.9	27.1	100.0	56.9	43.1
IV 95	100.0	57.9	42.1	100.0	87.1	12.9	100.0	73.8	26.2	100.0	53.2	46.8
IV 96	100.0	57.9	42.1	100.0	81.4	18.6	100.0	70.8	29.2	100.0	53.5	46.5
IV 97	100.0	56.3	43.7	100.0	70.0	30.0	100.0	70.1	29.9	100.0	51.8	48.2
IV 98	100.0	48.0	52.0	100.0	59.7	40.3	100.0	63.1	36.9	100.0	43.1	56.9
IV 99	100.0	45.4	54.6	100.0	56.2	43.8	100.0	56.3	43.7	100.0	41.3	58.7
IV 00	100.0	36.1	63.9	100.0	56.0	44.0	100.0	44.6	55.4	100.0	32.7	67.3
IV 01	100.0	33.6	66.4	100.0	56.7	43.3	100.0	35.6	64.4	100.0	31.3	68.7
IV 02	100.0	31.1	68.9	100.0	55.5	44.5	100.0	29.7	70.3	100.0	29.3	70.7
IV 03	100.0	28.9	71.1	100.0	65.8	34.2	100.0	23.6	76.4	100.0	26.8	73.2
IV 04	100.0	28.0	72.0	100.0	67.8	32.2	100.0	21.1	78.9	100.0	24.8	75.2
IV 05	100.0	30.0	70.0	100.0	72.5	27.5	100.0	25.0	75.0	100.0	23.8	76.2
IV 06	100.0	36.4	63.6	100.0	78.9	21.1	100.0	29.3	70.7	100.0	28.7	71.3
IV 07	100.0	38.4	61.6	100.0	83.8	16.2	100.0	28.1	71.9	100.0	31.6	68.4
IV 08	100.0	36.3	63.7	100.0	82.6	17.4	100.0	29.4	70.6	100.0	30.0	70.0
IV-10	100.0	36.5	63.5	100.0	75.5	24.5	100.0	30.4	69.6	100.0	31.9	68.1

* Bancario: incluye banca de desarrollo y banca comercial tanto cartera vigente como vencida y reestructurada; No Bancario incluye financiamiento proveniente del exterior, el otorgado por intermediarios financieros no bancarios (IFNB) del país, proveedores, emisión de deuda interna, el concedido por empresas no financieras que tienen su propia tarjeta y el Infonavit y Fovissste.

Fuente: Banco de México e INEGI

Saldos en mmp corrientes

	Todas las Categorías			Consumo			Vivienda			Empresas		
	Total	Bancario	No Bancario	Total	Bancario	No Bancario	Total	Bancario	No Bancario	Total	Bancario	No Bancario
IV 94	998	608	390	51	47	4	141	103	38	805	458	347
IV 95	1,314	761	553	47	41	6	228	168	60	1,039	553	487
IV 96	1,450	840	610	42	34	8	305	216	89	1,103	590	513
IV 97	1,565	882	683	46	32	14	344	241	103	1,175	609	567
IV 98	1,824	876	948	52	31	21	405	256	149	1,367	589	778
IV 99	1,820	827	994	62	35	27	437	246	191	1,321	546	775
IV 00	2,105	760	1,345	79	44	35	453	202	251	1,573	514	1,059
IV 01	2,052	689	1,363	104	59	45	482	172	310	1,466	459	1,008
IV 02	2,260	703	1,557	146	81	65	539	160	379	1,576	462	1,113
IV 03	2,445	706	1,739	179	118	61	590	139	450	1,677	449	1,227
IV 04	2,747	768	1,979	258	175	83	666	141	526	1,823	453	1,370
IV 05	3,002	902	2,100	370	268	102	728	182	546	1,904	452	1,452
IV 06	3,242	1,179	2,063	487	384	103	833	244	589	1,922	551	1,372
IV 07	3,912	1,501	2,411	576	483	93	1,031	290	741	2,305	728	1,577
IV 08	4,718	1,713	3,004	581	480	101	1,111	326	785	3,026	907	2,119
IV-09	4,645	1,696	2,949	527	398	129	1,170	356	814	2,948	942	2,007
IV-10	4,873	1,851	3,022	547	414	133	1,273	395	877	3,053	1,041	2,012

Tasa de Crecimiento Nominal Anual, %

IV 95	31.7	25.3	41.6	-8.1	-12.4	36.7	60.8	62.8	55.5	29.1	20.7	40.1
IV 96	10.3	10.3	10.4	-11.0	-16.8	28.1	33.9	28.5	49.1	6.1	6.7	5.4
IV 97	8.0	5.0	12.0	10.8	-4.7	78.7	12.8	11.6	15.6	6.5	3.2	10.4
IV 98	16.5	-0.7	38.7	12.3	-4.3	51.0	17.9	6.3	45.1	16.3	-3.2	37.3
IV 99	-0.2	-5.6	4.8	19.9	12.9	30.1	7.9	-3.9	28.1	-3.4	-7.3	-0.4
IV 00	15.6	-8.0	35.3	26.1	25.6	26.8	3.6	-17.8	31.2	19.1	-5.8	36.7
IV 01	-2.5	-9.4	1.3	31.7	33.4	29.6	6.3	-15.1	23.6	-6.8	-10.8	-4.9
IV 02	10.2	2.1	14.3	40.7	37.8	44.6	11.9	-6.9	22.2	7.5	0.8	10.5
IV 03	8.2	0.4	11.7	22.6	45.2	46.7	9.4	-12.9	18.8	6.4	-2.9	10.3
IV 04	12.4	8.8	13.8	44.3	48.7	35.9	13.0	1.0	16.7	8.7	0.8	11.6
IV 05	9.3	17.4	6.1	43.3	53.3	22.4	9.3	29.3	3.9	4.5	-0.1	6.0
IV 06	8.0	30.7	-1.8	31.7	43.5	0.9	14.4	34.1	7.8	0.9	21.8	-5.5
IV 07	20.7	27.3	16.9	18.4	25.7	-9.2	23.8	18.9	25.9	19.9	32.1	15.0
IV 08	20.6	14.2	24.6	0.8	-0.7	8.3	7.8	12.6	5.9	31.3	24.6	34.3
IV-09	-1.5	-1.0	-1.8	-9.3	-17.1	27.8	5.2	9.0	3.7	-2.6	3.8	-5.3
IV-10	4.9	9.2	2.5	3.9	4.1	3.2	8.8	11.2	7.8	3.6	10.6	0.3

Proporción del PIB, %, %

IV 94	57.6	35.1	22.5	3.0	2.7	0.3	8.2	5.9	2.2	46.5	26.4	20.0
IV 95	61.1	35.4	25.7	2.2	1.9	0.3	10.6	7.8	2.8	48.3	25.7	22.6
IV 96	49.2	28.5	20.7	1.4	1.2	0.3	10.4	7.3	3.0	37.5	20.0	17.4
IV 97	42.2	23.8	18.4	1.2	0.9	0.4	9.3	6.5	2.8	31.7	16.4	15.3
IV 98	40.9	19.6	21.3	1.2	0.7	0.5	9.1	5.7	3.3	30.7	13.2	17.5
IV 99	33.6	15.3	18.3	1.2	0.6	0.5	8.1	4.5	3.5	24.4	10.1	14.3
IV 00	33.1	12.0	21.2	1.2	0.7	0.5	7.1	3.2	3.9	24.8	8.1	16.7
IV 01	30.9	10.4	20.5	1.6	0.9	0.7	7.3	2.6	4.7	22.1	6.9	15.2
IV 02	33.2	10.3	22.8	2.1	1.2	1.0	7.9	2.3	5.6	23.1	6.8	16.3
IV 03	32.4	9.3	23.0	2.4	1.6	0.8	7.8	1.8	6.0	22.2	5.9	16.2
IV 04	32.0	9.0	23.1	3.0	2.0	1.0	7.8	1.6	6.1	21.3	5.3	16.0
IV 05	32.4	9.8	22.7	4.0	2.9	1.1	7.9	2.0	5.9</			