

BBVA Research Flash

México

Crédito bancario al sector privado

- En septiembre de 2011 la tasa de crecimiento nominal anual del crédito total concedido por la banca comercial al sector privado fue 15.6%. Este crecimiento fue mayor al del mes anterior (14.3%) y al del mismo mes de 2010 (6.7%).
- El crédito al consumo fue la categoría crediticia que registró la mayor tasa de crecimiento: 21%. Este crédito continuó aumentando en gran medida impulsado por la alta tasa de crecimiento de su componente de Otros Créditos al Consumo (44.8%), la cual comprende a los créditos de nómina. Por su parte, el crédito concedido al consumo mediante la Tarjeta de Crédito y mediante créditos para adquirir Bienes de Consumo Duradero creció a tasas más moderadas de 9.2 y 8.2%, respectivamente.
- El crédito concedido a empresas también creció a tasa alta de 15.2%. Cabe recordar que en agosto de 2011 casi el 22% del crédito a empresas estaba denominado en moneda extranjera y que de septiembre a agosto el tipo de cambio del peso con respecto al dólar se depreció 8.1%. Lo anterior sugiere que parte de la tasa de crecimiento del crédito a empresas de septiembre puede deberse a la revalorización de éste al momento de expresar el componente que está en moneda extranjera en moneda nacional.
- En septiembre el crédito a la vivienda registró una tasa de crecimiento nominal anual de 8.2%, la cual ha sido similar a la tasa promedio que este crédito ha registrado a lo largo de los primeros nueve meses de 2011
- En tanto persista un entorno de crecimiento del PIB y del empleo formal el crédito seguirá creciendo. Cabe mencionar que un entorno macroeconómico positivo favorece la actividad crediticia, pues permite que el ingreso de las familias aumente, se reduzca el riesgo crediticio y demandantes y oferentes propicien que este fluya porque los primeros tienen expectativas de poder pagar los créditos que contraten y los segundos de recuperar los que concedan.

Gráfica 1
Crédito Total de la Comercial, Variación % nominal anual

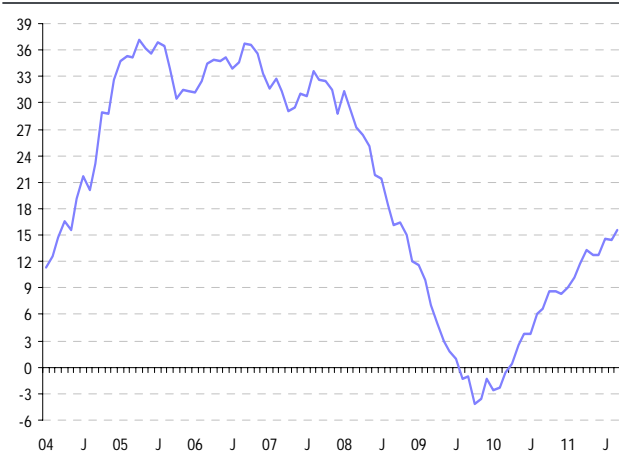

Fuente: BBVA Research con datos de Banco de México

Gráfica 2
Crédito al Consumo, a la Vivienda y a Empresas, Variación % nominal anual

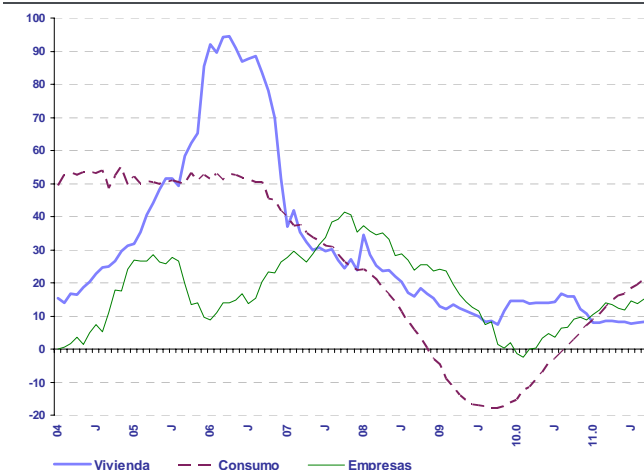

Fuente: BBVA Research con datos de Banco de México

Fco. Javier Morales E.
Fj.morales@bbva.bancomer.com

Av. Universidad 1200, Col. Xoco, México 03339 D.F. | researchmexico@bbva.bancomer.com | www.bbva.com | Siguenos en Twitter

Aviso Legal

Este documento ha sido preparado por BBVA Research del Banco Bilbao Vizcaya Argentaria, S.A. (BBVA) y por BBVA Bancomer, S. A., Institución de Banca Múltiple, Grupo Financiero BBVA Bancomer, por su propia cuenta y se suministra sólo con fines informativos. Las opiniones, estimaciones, predicciones y recomendaciones que se expresan en este documento se refieren a la fecha que aparece en el mismo, por lo que pueden sufrir cambios como consecuencia de la fluctuación de los mercados. Las opiniones, estimaciones, predicciones y recomendaciones contenidas en este documento se basan en información que ha sido obtenida de fuentes estimadas como fidedignas pero ninguna garantía, expresa o implícita, se concede por BBVA sobre su exactitud, integridad o corrección. El presente documento no constituye una oferta ni una invitación o incitación para la suscripción o compra de valores.