

Flash Bancario

México

Crédito al sector privado: continúa creciendo a altas tasas, y acumula 19 meses de aumento

- En octubre de 2011 el crédito otorgado por la banca comercial al sector privado registró una tasa de crecimiento nominal anual de 14.2%. Esta tasa fue menor a la del mes anterior (15.7%) y mayor a la del mismo mes de 2010 (8.6%).
- El crédito al consumo fue la categoría que mostró el mayor crecimiento, y éste fue 21.8% nominal anual. Esta tasa fue mayor a la del mes anterior (21.2%) y a la del mismo mes de 2010 (2.7%). Por componentes, el más dinámico fue Otros Créditos al Consumo (43.9%), que incluye a los créditos de nómina; seguido de: Tarjeta de Crédito (10.8%) y crédito para adquirir Bienes de Consumo Duradero (automóviles).
- La tasa de crecimiento del crédito a empresas fue 12.4%. En el mes anterior ésta fue mayor (15.2%) y en el mismo mes de 2010 fue menor (9.2%). El menor crecimiento de este crédito en octubre en comparación con septiembre, e inclusive con la tasa promedio del tercer trimestre de 2011 (14.5%), pudiera empezar a reflejar el menor ritmo de crecimiento de la actividad económica que se estima para el último trimestre del año.
- El crecimiento del crédito a la vivienda fue de 8.3% nominal, el cual fue mayor al del mes anterior (8.2%) y menor al del mismo mes de 2010 (15.8%). De enero a octubre de 2011 el crecimiento de este crédito ha sido estable, y su promedio fue 8.1%. Es posible que el menor dinamismo que el crédito a la vivienda ha registrado en 2011 comparado con 2010 se deba a amortizaciones anticipadas o prepagos, los cuales reducen su saldo y, por tanto, disminuyen su tasa de crecimiento.
- Cabe mencionar que la tasa de crecimiento del PIB y del empleo formal son dos variables que influyen en gran medida en el dinamismo y en la demanda del crédito. Bajo el escenario base de BBVA Research se puede esperar que el dinamismo se mantenga en los siguientes meses.

Gráfica 1
Crédito Bancario Total al Sector Privado,
 Variación % nominal anual

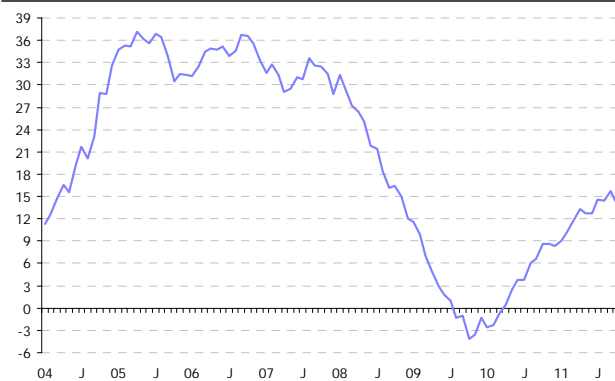

Fuente: BBVA Research con datos de Banco de México

Gráfica 2
Crédito al Consumo, a la Vivienda y a Empresas
 Variación % nominal anual

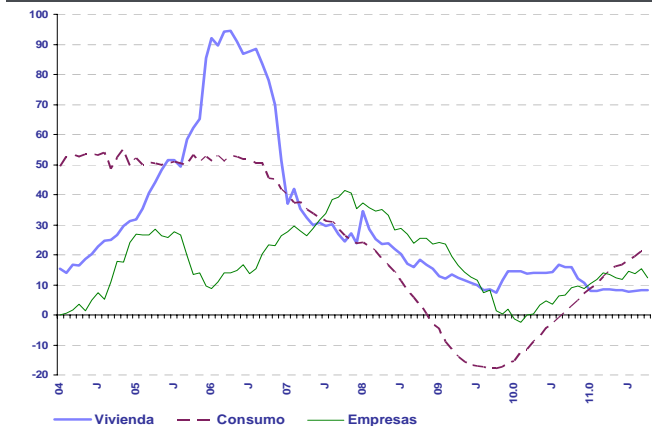

Fuente: BBVA Research con datos de Banco de México

Fco. Javier Morales E.
 Fj.morales@bbva.bancomer.com

Av. Universidad 1200, Col. Xoco, México 03339 D.F. | researchmexico@bbva.bancomer.com | www.bbva.com | Síguenos en Twitter

Aviso Legal

Este documento ha sido preparado por BBVA Research del Banco Bilbao Vizcaya Argentaria, S.A. (BBVA) y por BBVA Bancomer, S. A., Institución de Banca Múltiple, Grupo Financiero BBVA Bancomer, por su propia cuenta y se suministra sólo con fines informativos. Las opiniones, estimaciones, predicciones y recomendaciones que se expresan en este documento se refieren a la fecha que aparece en el mismo, por lo que pueden sufrir cambios como consecuencia de la fluctuación de los mercados. Las opiniones, estimaciones, predicciones y recomendaciones contenidas en este documento se basan en información que ha sido obtenida de fuentes estimadas como fidedignas pero ninguna garantía, expresa o implícita, se concede por BBVA sobre su exactitud, integridad o corrección. El presente documento no constituye una oferta ni una invitación o incitación para la suscripción o compra de valores.

Flash Bancario

México

30 de noviembre de 2011
Análisis Económico

Fco. Javier Morales E.
fj.morales@bbva.bcomer.com

Crédito: gráficas y estadísticas

- En octubre de 2011 la tasa de crecimiento nominal anual del crédito total concedido por la banca comercial al sector privado fue 14.2%.
- Las tasas de crecimiento de las principales categorías fueron: consumo, 21.8%; empresas, 12.4%; y vivienda, 8.3%
- Todas las categorías de crédito bancario seguirán creciendo en tanto siga la expansión de la actividad económica y del empleo

Gráfica 1
Crédito Bancario Vigente Total al Sector Privado
Var% nominal anual

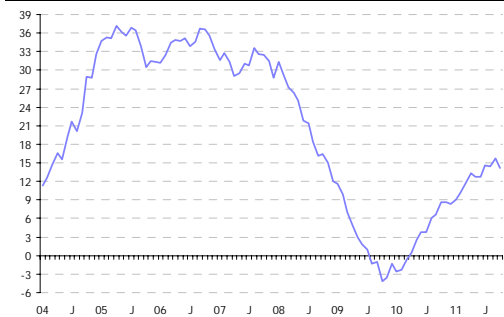

Fuente: BBVA Research datos de Banco de México

Gráfica 2
Crédito Bancario Vigente Total al Sector Privado
Saldos en mmp corrientes

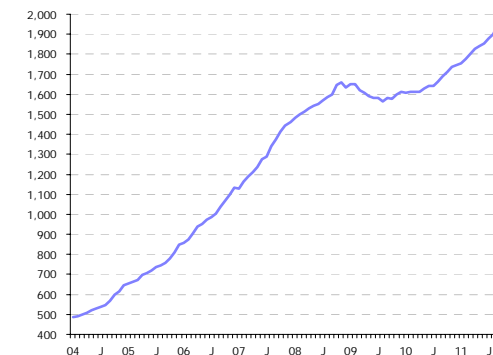

Fuente: BBVA Research datos de Banco de México

Gráfica 3
Crédito Bancario Vigente Total al Sector Privado
Proporción de PIB,

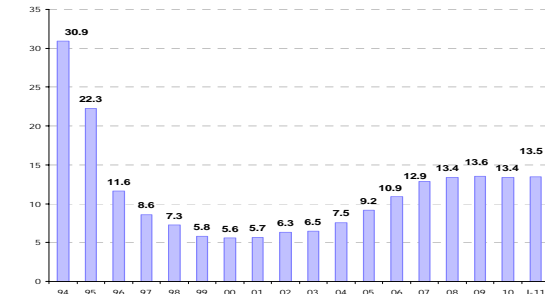

Fuente: BBVA Research datos de Banco de México e INEGI

Gráfica 4
Crédito a Empresas
Var% nominal anual



Fuente: BBVA Research datos de Banco de México

Gráfica 5
Crédito a Empresas
SalDOS en mmp corrientes

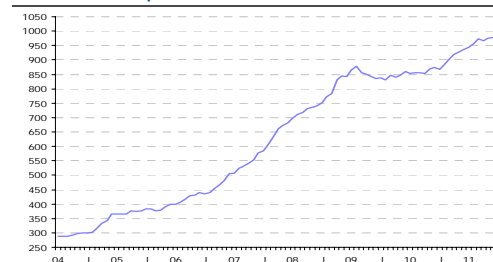

Fuente: BBVA Research datos de Banco de México

Gráfica 6
Crédito a Empresas
Proporción de PIB, %

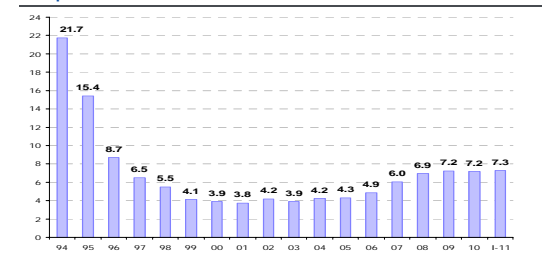

Fuente: BBVA Research datos de Banco de México e INEGI

Gráfica 7
Crédito a la Vivienda
Var % nominal anual

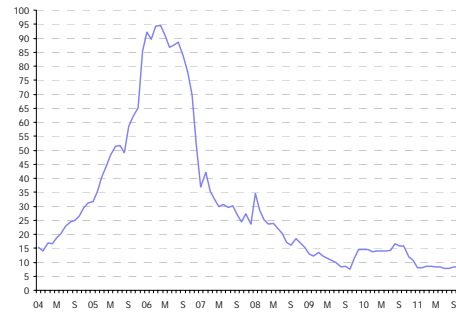

Fuente: BBVA Research datos de Banco de México

Gráfica 8
Crédito a la Vivienda
Saldos en mmp corrientes

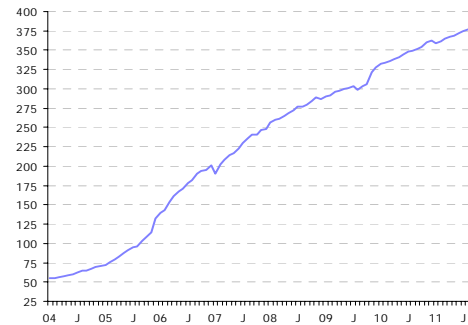

Fuente: BBVA Research datos de Banco de México

Gráfica 9
Crédito a la Vivienda
Proporción de PIB,, %

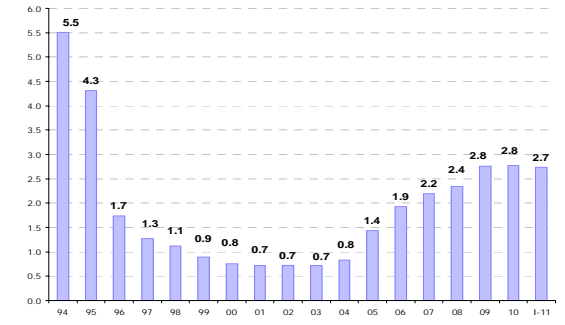

Fuente: BBVA Research datos de Banco de México e INEGI

Gráfica 10
Crédito al Consumo
Var % nominal anual

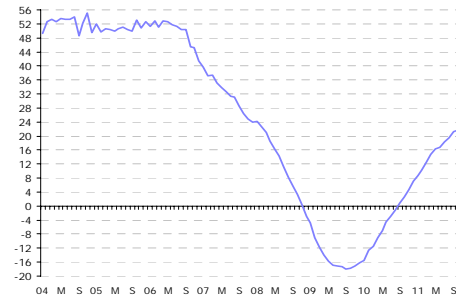

Fuente: BBVA Research datos de Banco de México

Gráfica 11
Crédito al Consumo
Saldos en mmp corrientes

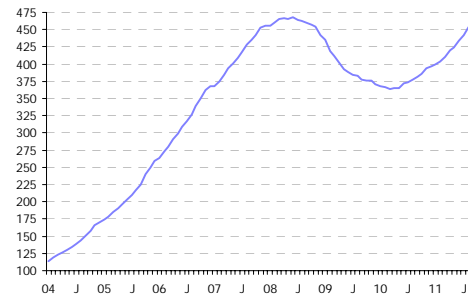

Fuente: BBVA Research datos de Banco de México

Gráfica 12
Crédito al Consumo
Proporción de PIB, %

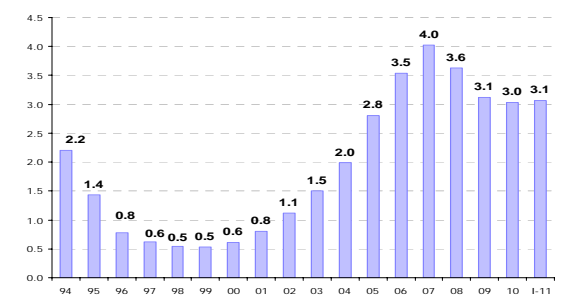

Fuente: BBVA Research datos de Banco de México e INEGI

Gráfica 13
Financiamiento Bancario y No Bancario
Var% nominal anual

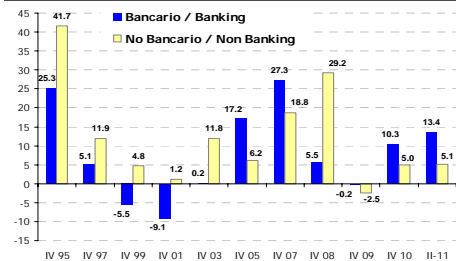

Fuente: BBVA Research datos de Banco de México

Gráfica 14
Financiamiento Total (Bancario y No Bancario)
Saldos en mmp corrientes

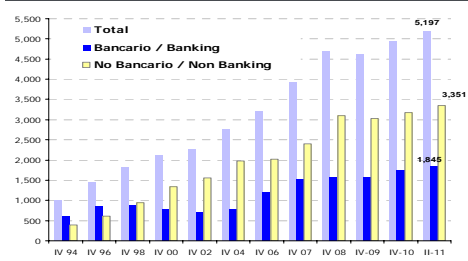

Fuente: BBVA Research datos de Banco de México

Gráfica 15
Financiamiento Total (Bancario y No Bancario)
Proporción de PIB,, %

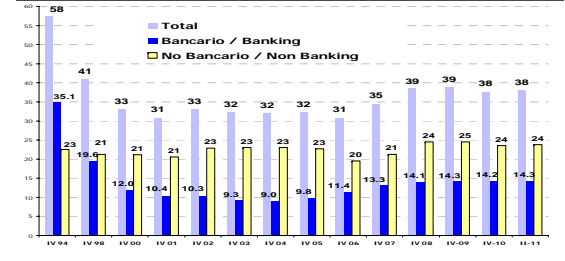

Fuente: BBVA Research datos de Banco de México e INEGI

BANCA COMERCIAL: CRÉDITO VIGENTE AL SECTOR PRIVADO NO BANCARIO / COMMERCIAL BANKS: PERFORMING LOANS TO THE PRIVATE SECTOR

Saldos mmp Octubre-11 / Balance in October 2011 billion pesos						Var % anual real / Annual real growth rate						Saldos mmp corrientes / Balance in current billion pesos						Var % anual nominal / Nominal annual rate of growth, %					
Total	Consumo / Consumption	Vivienda / Housing	Empresas / Firms	IFNB * / Non Banking		Total	Consumption	Housing	Firms	Non Banking		Total	Consumption	Housing	Firms	Non Banking	Total	Consumption	Housing	Firms	Non Banking		
IV 94	2,759	197	491	1,941	130	Nd	Nd	Nd	Nd	Nd	Nd	IV 94	535.7	38.2	95.4	376.9	25.2	Nd	Nd	Nd	Nd	Nd	
IV 95	1,624	105	315	1,123	81	-41.1	-46.8	-36.0	-42.2	-37.2	-41.1	IV 95	479.0	30.9	92.8	331.3	24.0	-10.6	-19.1	-2.7	-12.1	-4.5	
IV 96	909	61	136	680	33	-44.0	-61	-56.7	-39.5	-60.0	-44.0	IV 96	342.6	22.9	51.3	256.1	12.3	-28.5	-25.9	-44.7	-22.7	-48.9	
IV 97	727	53	108	553	13	-20.0	-12.4	-20.6	-18.7	-59.5	-20.0	IV 97	317.1	23.2	47.2	241.0	5.8	-7.4	1.3	-8.1	-5.9	-53.1	
IV 98	627	47	96	472	11	-13.9	-12.0	-11.1	-14.6	-14.5	-13.9	IV 98	222.0	24.2	49.8	244.1	5.8	2.2	4.4	5.5	1.3	1.4	
IV 99	545	50	84	383	28	-13.1	5.7	-12.9	-18.9	151.5	-13.1	IV 99	316.4	28.8	48.7	222.4	16.5	-2.4	18.7	-2.1	-8.9	182.5	
IV 00	563	61	76	394	32	3.4	23.3	-9.2	2.9	14.0	3.4	IV 00	356.6	38.7	48.2	249.3	20.5	12.7	34.4	-1.1	12.1	24.2	
IV 01	571	81	72	377	41	1.3	32.5	-5.5	-4.4	28.2	1.3	IV 01	377.2	53.5	47.5	248.8	27.4	5.8	38.3	-1.4	-0.2	33.9	
IV 02	619	109	70	406	34	8.5	34.8	-2.8	7.9	-18.9	8.5	IV 02	432.4	76.2	48.9	283.9	23.5	14.6	42.5	2.8	14.1	-14.3	
IV 03	672	157	75	404	37	8.6	43.6	7.1	-0.6	8.8	8.6	IV 03	488.0	113.8	54.4	293.3	26.5	12.9	49.3	11.3	3.3	13.1	
IV 04	847	223	93	477	54	26.1	42.2	24.8	18.0	48.4	26.1	IV 04	647.2	170.2	71.4	364.2	41.4	32.6	49.6	31.3	24.1	56.1	
IV 05	1,077	329	168	506	74	27.1	47.8	79.6	6.1	35.8	27.1	IV 05	849.9	259.9	132.5	399.4	58.2	31.3	52.7	85.6	9.7	40.3	
IV 06	1,380	448	244	614	74	28.1	36.0	45.7	21.3	-0.2	28.1	IV 06	1,133.3	367.8	200.8	504.3	60.4	33.3	41.5	51.6	26.3	3.8	
IV 07	1,712	535	292	801	85	24.1	19.4	19.3	30.4	15.7	24.1	IV 07	1,459.2	455.8	248.5	682.4	72.5	28.8	23.9	23.7	35.3	20.1	
IV 08	1,801	487	315	928	69	5.2	-8.9	8.2	15.9	-18.4	5.2	IV 08	1,634.6	442.4	286.3	842.8	63.0	12.0	-2.9	15.2	23.5	-13.1	
IV 09	1,715	394	349	914	58	-4.8	-19.1	10.6	-1.5	-16.8	-4.8	IV 09	1,612.5	370.5	327.9	858.8	54.3	-1.4	-16.3	14.5	2.0	-13.9	
IV 10	1,780	404	369	954	53	3.8	-2.6	5.9	4.3	-3.9	3.8	IV 10	1,747.1	386.8	362.5	936.1	51.7	8.3	12.6	10.6	6.9	-4.9	
I-11	1,815	414	368	981	52	8.5	9.3	5.3	10.5	-8.2	8.5	I-11	1,800.6	410.3	365.0	973.5	51.8	11.8	12.6	8.5	13.8	-5.4	
II-11	1,882	440	378	993	70	9.2	13.0	4.8	8.3	26.4	9.2	II-11	1,852.5	433.4	372.2	977.7	69.1	12.8	16.7	8.2	11.9	30.5	

Saldos mmp Octubre-11 / Balance in October 2011 billion pesos						Var % anual real / Annual real growth rate						Saldos mmp corrientes / Balance in current billion pesos						Var % anual nominal / Nominal annual rate of growth, %					
Total	Consumo / Consumption	Vivienda / Housing	Empresas / Firms	IFNB * / Non Banking		Total	Consumption	Housing	Firms	Non Banking		Total	Consumption	Housing	Firms	Non Banking	Total	Consumption	Housing	Firms	Non Banking		
2009	1,815	478	319	951	67	4.9	-10.4	6.3	16.7	-17.1	4.9	2009	1,651	435	290	866	61	11.5	-4.8	13.0	24.0	-11.9	
F	1,808	459	320	962	66	3.5	-14.2	5.6	16.3	-18.0	3.5	F	1,649	419	292	878	61	9.9	-8.9	12.1	23.5	-12.9	
M	1,758	448	323	933	63	1.0	-16.7	7.0	12.6	-22.2	1.0	M	1,621	411	296	856	58	7.1	-11.6	13.5	19.4	-17.5	
A	1,746	436	323	925	62	-1.2	-18.9	5.8	9.7	-23.6	-1.2	A	1,607	402	297	851	57	4.9	-13.9	12.3	16.4	-18.9	
M	1,734	428	326	917	62	-2.8	-20.4	5.1	7.8	-26.8	-2.8	M	1,591	393	299	842	57	3.0	-15.7	11.4	14.2	-22.4	
J	1,720	423	328	908	61	-3.7	-21.3	4.7	6.6	-26.5	-3.7	J	1,582	389	301	835	56	1.8	-16.8	10.7	12.7	-22.3	
J	1,717	417	330	910	60	-4.2	-21.3	4.2	5.8	-29.8	-4.2	J	1,583	385	304	839	55	1.0	-17.1	9.8	11.6	-26.0	
A	1,695	414	324	898	59	-6.1	-21.3	3.0	2.2	-31.6	-6.1	A	1,566	383	299	830	55	-1.4	-17.3	8.2	7.4	-28.1	
S	1,703	407	327	911	59	-5.7	-21.8	3.5	3.1	-31.9	-5.7	S	1,582	378	303	846	55	-1.1	-17.9	8.5	8.1	-28.5	
O	1,693	404	329	903	58	-8.3	-21.2	2.9	-3.0	-30.5	-8.3	O	1,577	376	306	841	54	-4.2	-17.7	7.5	1.4	-27.4	
N	1,708	402	344	905	57	-7.2	-20.2	7.3	-3.5	-27.2	-7.2	N	1,600	377	322	847	54	-3.6	-17.1	11.4	0.2	-24.4	
D	1,715	394	349	914	58	-4.8	-19.1	10.6	-1.5	-16.8	-4.8	D	1,612	371	328	860	54	-1.4	-16.3	14.5	2.0	-24.9	

Crédito Total al Sector Privado / Total Loans to the Private Sector						Crédito Sector Privado / Loans to the Private Sector						Proporción del PIB / Ratio of GDP, %						Estructura del saldo / Percentage structure, %					
Aportación al crecimiento / Contribution to growth						Saldo promedio anual real / Average annual balance						Tasas de crecimiento reales promedio anual / Annual average real rates of growth						Estructura del saldo / Percentage structure, %					
IV 95	-44.1	-3.3	-6.4	-29.7	-1.7	IV 04	732	187	83	415	46	IV 94	30.9	2.2	5.5	21.7	1.5	100.0	7.1	17.8	70.4	4.7	
IV 96	-44.0	-2.7	-11.0	-27.3	-3.0	IV 05	946	272	122	488	64	IV 95	22.3	1.4	4.3	15.4	1.1	100.0	6.5	19.4	69.2	5.0	
IV 97	-20.0	-0.8	-3.1	-14.0	-2.1	IV 06	1,228	392	215	550	71	IV 96	11.6	0.8	1.7	8.7	0.4	100.0	6.7	15.0	74.7	3.6	
IV 98	-13.9	-0.9	-1.6	-11.1	-0.3	IV 07	1,550	495	270	707	78	IV 97	8.6	0.6	1.3	6.5	0.2	100.0	7.3	14.9	76.0	1.8	
IV 99	-13.1	0.4	-2.0	-14.2	2.7	IV 08	1,788	525	311	870	82	IV 98	7.3	0.5	1.1	5.5	0.1	100.0	7.5	15.4	75.4	1.8	
IV 00	3.4	2.1	-1.4	2.0	0.7	IV 09	1,735	426	328	920	61	IV 99	5.8	0.5	0.9	4.1	0.3	100.0	8.1	15.4	70.3	5.2	
IV 01	1.3	3.5	-0.7	-3.1	1.6	IV 10	1,724	391	360	918	56	IV 00	5.6	0.6	0.8	3.9	0.3	100.0	10.8	13.5	69.9	5.7	
IV 02	8.5	4.9	-0.3	5.2	-1.4						IV 01	5.7	0.8	0.7	3.8	0.4	100.0	14.2	12.6	66.0	7.3		
IV 03	8.6	7.7	0.8	-0.4	0.5						IV 02	6.3	1.1	0.7	4.2	0.3	100.0	17.6	11.3	65.7	5.4		
IV 04	26.1	9.8	2.8	10.8	2.6	IV 04	15.0	45.5	16.3	3.1	43.0	IV 03	6.5	1.5	0.7	3.9	0.4	100.0	23.3	11.1	60.1	5.4	
IV 05	27.1	12.6	8.8	3.5	2.3	IV 05	29.4	45.1	46.2	17.9	38.9	IV 04	7.5	2.0	0.8	4.2	0.5	100.0	26.3	11.0	56.3	6.4	
IV 06	28.1	11.0	7.1	10.0	0.0	IV 06	29.7	44.5	77.6	12.7	11.7	IV 05	9.2	2.8	1.4	4.3	0.6	100.0	30.6	15.6	47.0	6.8	
IV 07	24.1	6.3	3.4	13.5	0.8	IV 07	26.2	26.8	25.8	28.3	10.7	IV 06	10.9	3.5	1.9	4.9	0.6	100.0	32.5	17.9	44.5	5.3	
IV 08	5.2	-2.8	1.4	7.5	-0.9	IV 08	15.8	6.5	15.9	23.6	4.9	IV 07	12.9	4.0	2.2	6.0	0.6	100.0	31.2	17.0	46.8	5.0	
IV-09	-4.8	-5.2	1.9	-0.8	-0.6	IV-09	-2.9	-18.9	5.5	6.1	-25.2	IV 08	13.4	3.6	2.4	6.9	0.5	100.0	32.7	17.5	51.6	3.9	
IV-10	3.8	0.6	1.2	2.3	-0.3	IV-10	-0.5	-7.9	9.6	-0.1	-8.3	IV-09	13.6	3.1	2.8	7.2	0.5	100.0	23.0	20.3	53.3	3.4	
I-11	8.5	2.1	1.1	5.6	-0.3	I-11	2.7	-1.9	8.5	3.4	-7.1	IV-10	13.4	3.0	2.8	7.2	0.4	100.0	22.7	20.7	53.6	3.0	
II-11	9.2	2.9	1.0	4.4	0.9	II-11	5.5	3.8	7.3	5.9	1.3	I-11	13.5	3.1	2.7	7.3	0.4	100.0	22.8	20.3	54.1	2.9	
											II-11	13.6	3.2	2.7	7.2	0.5	100.0	23.4	20.1	52.8	3.7		

CREDITO BANCARIO Y NO BANCARIO AL SECTOR PRIVADO / BANK AND NON BANK FINANCE TO THE PRIVATE SECTOR

Versión Amplia de Financiamiento no Bancario (Consumo y Empresas) / Broad version of non banking finance

	Saldos mmp de Octubre-11 / Balance in October 2011 billion pesos											
	Total			Consumo / Consumption			Vivienda / Housing			Empresas / Firms		
	Total	Bancario**	No Bancario**	Total	Bancario	No Bancario	Total	Bancario	No Bancario	Total	Bancario	No Bancario
IV 94	5,141	3,131	2,010	263	241	23	729	531	198	4,149	2,359	1,790
IV 95	4,454	2,581	1,873	159	139	21	771	569	202	3,523	1,873	1,650
IV 96	3,848	2,228	1,620	111	90	21	809	572	236	2,928	1,566	1,363
IV 97	3,590	2,023	1,568	106	74	32	788	552	236	2,696	1,396	1,300
IV 98	3,527	1,693	1,834	101	60	41	783	495	289	2,643	1,139	1,504
IV 99	3,134	1,423	1,711	107	60	47	753	423	329	2,274	940	1,334
IV 00	3,326	1,202	2,125	124	70	55	716	319	397	2,486	813	1,674
IV 01	3,105	1,043	2,063	157	89	68	729	260	469	2,219	694	1,525
IV 02	3,237	1,007	2,230	209	116	93	772	229	543	2,256	662	1,594
IV 03	3,367	972	2,395	246	162	84	812	192	620	2,309	618	1,690
IV 04	3,597	1,006	2,591	338	229	109	872	184	688	2,387	593	1,794
IV 05	3,804	1,143	2,661	468	340	129	923	230	692	2,413	573	1,840
IV 06	3,904	1,436	2,469	593	468	125	1,014	297	717	2,297	671	1,627
IV 07	4,587	1,761	2,826	677	567	109	1,210	340	870	2,701	854	1,847
IV 08	5,170	1,887	3,282	640	529	111	1,224	359	865	3,306	999	2,307
IV-09	4,906	1,803	3,102	561	423	137	1,244	378	866	3,101	1,002	2,099
IV-10	5,020	1,885	3,134	563	422	141	1,297	403	894	3,160	1,060	2,100
I-11	5,316	1,921	3,395	566	429	137	1,342	404	939	3,407	1,088	2,319
II-11	5,278	1,979	3,299	598	459	139	1,383	415	968	3,297	1,104	2,193

Tasa de crecimiento real anual / Annual real rate of growth, %

IV 95	-13.4	-17.6	-6.8	-39.5	-42.3	-10.0	5.8	7.1	2.3	-15.1	-20.6	-7.8
IV 96	-13.6	-13.6	-13.5	-30.3	-34.8	0.3	4.9	0.6	16.8	-16.9	-16.4	-17.4
IV 97	-6.7	-9.2	-3.2	-4.3	-17.7	54.4	-2.5	-3.5	-0.1	-7.9	-10.8	-4.6
IV 98	-1.8	-16.3	17.0	-5.3	-19.3	27.3	-0.6	-10.4	22.3	-2.0	-18.4	-15.7
IV 99	-11.1	-15.9	-6.7	6.7	0.6	15.9	-3.9	-14.4	14.1	-14.0	-17.5	-11.3
IV 00	6.1	-15.6	24.2	15.8	15.3	16.4	-4.9	-24.6	20.4	9.3	-13.5	25.4
IV 01	-6.6	-13.2	-2.9	26.2	27.7	24.1	1.9	-18.7	18.4	-10.7	-14.6	-8.9
IV 02	4.2	-3.4	8.1	33.1	30.4	36.8	5.8	-11.9	15.6	1.7	-4.6	4.5
IV 03	4.0	-3.4	7.4	17.9	39.7	-9.3	5.2	-16.2	14.2	2.3	-6.6	6.0
IV 04	6.8	3.4	8.2	37.2	41.4	29.2	7.4	-4.0	11.0	3.4	-4.2	6.1
IV 05	5.8	13.6	2.7	38.7	48.3	18.4	5.8	25.1	0.6	1.1	-3.3	2.5
IV 06	2.6	25.6	-7.2	26.6	37.9	-3.1	9.9	28.9	3.6	-4.8	17.0	-11.6
IV 07	17.5	22.7	14.5	14.1	21.2	-12.5	19.3	14.6	21.3	-12.5	17.3	13.5
IV 08	12.7	7.2	16.2	-5.4	-6.8	1.6	1.2	5.7	-0.6	22.4	17.0	24.9
IV-09	-5.1	-4.5	-5.5	-12.4	-19.9	23.5	1.6	5.2	0.1	-12.2	0.2	-9.0
IV-10	2.3	4.5	1.0	0.4	-0.3	2.8	4.2	6.5	3.2	1.9	5.9	0.0
I-11	8.3	9.3	7.8	5.6	7.0	1.7	5.5	6.5	5.1	10.0	11.3	9.3
II-11	4.5	9.3	1.7	8.6	11.7	-0.6	6.7	6.7	6.6	2.9	9.3	-0.1

Estructura Porcentual del Saldo / Percentage structure of balance, %

IV 94	100.0	60.9	39.1	100.0	91.3	8.7	100.0	72.9	27.1	100.0	56.9	43.1
IV 95	100.0	57.9	42.1	100.0	87.1	12.9	100.0	73.8	26.2	100.0	53.7	46.8
IV 96	100.0	57.9	42.1	100.0	81.4	18.6	100.0	70.8	29.2	100.0	53.5	46.5
IV 97	100.0	56.3	43.7	100.0	70.0	30.0	100.0	70.1	29.9	100.0	51.8	48.2
IV 98	100.0	48.0	52.0	100.0	59.7	40.3	100.0	63.1	36.9	100.0	43.1	56.9
IV 99	100.0	45.4	54.6	100.0	56.2	43.8	100.0	56.3	43.7	100.0	41.3	58.7
IV 00	100.0	36.1	63.9	100.0	56.0	44.0	100.0	44.6	55.4	100.0	32.7	67.3
IV 01	100.0	33.6	66.4	100.0	56.7	43.3	100.0	35.6	64.4	100.0	31.3	68.7
IV 02	100.0	31.1	68.9	100.0	55.5	44.5	100.0	29.7	70.3	100.0	29.3	70.7
IV 03	100.0	28.9	71.1	100.0	65.8	34.2	100.0	23.6	76.4	100.0	26.8	73.2
IV 04	100.0	28.0	72.0	100.0	67.8	32.2	100.0	21.1	78.9	100.0	24.8	75.2
IV 05	100.0	30.0	70.0	100.0	72.5	27.5	100.0	25.0	75.0	100.0	23.8	76.2
IV 06	100.0	36.8	63.2	100.0	78.9	21.1	100.0	29.3	70.7	100.0	29.2	70.8
IV 07	100.0	38.4	61.6	100.0	83.8	16.2	100.0	28.1	71.9	100.0	31.6	68.4
IV 08	100.0	36.5	63.5	100.0	82.6	17.4	100.0	29.4	70.6	100.0	30.2	69.8
IV-9	100.0	36.8	63.2	100.0	75.5	24.5	100.0	30.4	69.6	100.0	32.3	67.7
IV-10	100.0	37.6	62.4	100.0	75.0	25.0	100.0	31.1	68.9	100.0	33.6	66.4
I-11	100.0	36.1	63.9	100.0	75.8	24.2	100.0	30.1	69.9	100.0	31.9	68.1
II-11	100.0	37.5	62.5	100.0	76.8	23.2	100.0	30.0	70.0	100.0	33.5	66.5

	Saldos en mmp corrientes / Outstanding balance in current billion pesos											
	Total			Consumo / Consumption			Vivienda / Housing			Empresas / Firms		
	Total	Bancario	No Bancario	Total	Bancario	No Bancario	Total	Bancario	No Bancario	Total	Bancario	No Bancario
IV 94	998	608	390	51	47	4	141	103	38	805	458	347
IV 95	1,314	761	553	47	41	6	228	168	60	1,039	553	487
IV 96	1,450	840	610	42	34	8	305	216	89	1,103	590	513
IV 97	1,565	882	683	46	32	14	344	241	103	1,175	609	567
IV 98	1,824	876	948	52	31	21	405	256	149	1,367	589	778
IV 99	1,820	827	994	62	35	27	437	246	191	1,321	546	775
IV 00	2,105	760	1,345	79	44	35	453	202	251	1,573	514	1,059
IV 01	2,052	689	1,363	104	59	45	482	172	310	1,466	459	1,008
IV 02	2,260	703	1,557	146	81	65	539	160	379	1,576	462	1,113
IV 03	2,445	706	1,739	179	118	61	590	139	450	1,677	449	1,227
IV 04	2,747	768	1,979	258	175	83	666	141	526	1,823	453	1,370
IV 05	3,002	902	2,100	370	268	102	728	182	546	1,904	452	1,452
IV 06	3,207	1,179	2,027	487	384	103	833	244	589	1,887	551	1,336
IV 07	3,909	1,501	2,408	576	483	93	1,031	290	741	2,302	728	1,574
IV 08	4,693	1,713	2,980	581	480	101	1,111	326	785	3,001	907	2,094
IV-09	4,612	1,696	2,917	527	398	129	1,170	356	814	2,916	942	1,974
IV-10	4,927	1,851	3,077	553	414	138	1,273	395	877	3,102	1,041	2,061
I-11	5,273	1,906	3,368	562	426	136	1,332	401	931	3,379	1,079	2,300
II-11	5,197	1,948	3,248	589	452	136	1,362	409	953	3,246	1,087	2,159

Tasa de Crecimiento Nominal Anual / Nominal annual growth rate, %

IV 95	31.7	25.3	41.6	-8.1	-12.4	36.7	60.8	62.8	55.5	29.1	20.7	40.1
IV 96	10.3	10.3	10.4	-11.0	-16.8	28.1	33.9	28.5	49.1	6.1	6.7	5.4
IV 97	8.0	5.0	12.0	10.8	-4.7	78.7	12.8	11.6	15.6	6.5	3.2	10.4
IV 98	16.5	-0.7	38.7	12.3	-18.4	51.0	17.9	6.3	45.1	16.3	-3.2	37.3
IV 99	-0.2	-5.6	4.8	19.9	12.9	30.1	7.9	-3.9	28.1	-3.4	-7.3	-0.4
IV 00	15.6	-8.0	35.3	26.1	25.6	26.8	3.6	-17.8	31.2	19.1	-5.8	36.7
IV 01	-2.5	-9.4	1.3	31.7	33.4	29.6	6.3	-15.1	23.6	-6.8	-10.8	-4.9
IV 02	10.2	2.1	14.3	40.7	37.8	44.6	11.9	-6.9	22.2	7.5	0.8	10.5
IV 03	8.2	0.4	11.7	22.6	-6.2	-5.7	9.4	-12.9	18.8	6.4	-2.9	10.3
IV 04	12.4	8.8	13.8	44.3	48.7	35.9	13.0	1.0	16.7	8.7	0.8	11.6
IV 05	9.3	17.4	6.1	43.3	-3.3	22.4	9.3	29.3	3.9	4.5	-0.1	6.0
IV 06	6.8	30.7	-3.5	31.7	43.5	0.9	14.4	34.1	7.8	-0.9	21.8	-8.0
IV 07	21.9	14.6	18.8	18.4	27.3	-9.2	23.8	18.9	25.9	22.0	32.1	17.8
IV 08	20.1	14.2	23.7	0.8	-0.7	8.3	7.8	12.6	5.9	30.4	24.6	33.0
IV-09	-1.7	-1.0	-2.1	-9.3	-17.1	27.9	5.3	9.0	3.7	-2.8	3.8	-5.7
IV-10	6.8	9.1	5.5	4.9	4.1	7.3	8.8	11.2	7.8	6.4	10.5	4.4
I-11	11.6	12.6	11.1	8.8	10.2	4.8	8.7	9.8	8.3	13.3	14.7	12.7
II-11	7.9	12.9	5.1	12.1	15.3	2.7	10.2	10.2	10.1	6.2	12.9	3.1

Proporción del PIB / As ratio of GDP, %

IV 94	57.6	35.1	22.5	3.0	2.7	0.3	8.2	5.9	2.2	46.5	26
-------	------	------	------	-----	-----	-----	-----	-----	-----	------	----