

Flash Bancario

México

Crédito al sector privado: sigue creciendo a altas tasas y en noviembre de 2011 acumuló 20 meses seguidos de expansión

- En noviembre de 2011 el crecimiento anual nominal del crédito concedido por la banca comercial al sector privado fue de 15.2%. Este crecimiento fue mayor al del mes anterior (14.1%) y al del mismo mes de 2010 (8.6%).
- En noviembre el crédito al consumo siguió creciendo y su tasa nominal anual fue alta y de 23.9%. Ésta fue mayor a la del mes anterior (21.8%) y a la del mismo mes de 2010 (4.6%). El análisis de la aportación a su crecimiento por parte de sus componentes indica que el crédito de nómina (Otros Créditos al Consumo, OCC) aportó 16 puntos porcentuales (pp) de los 23.9 pp en que creció el crédito total al consumo. La aportación del crédito con la Tarjeta de Crédito (TdeC) fue de 6.7 pp y la del crédito para adquirir Bienes de Consumo Duradero (BCD) fue de 1.2 pp. La tasa de crecimiento de sus componentes fue: OCC, 46.4%; TdeC, 13%; y BCD, 8.7%. En noviembre se realizó “El Buen Fin”, el cual promovió ventas apoyado en rebajas y la ampliación del esquema de compras con tarjeta de crédito (TdeC) con pagos diferidos sin intereses. “El Buen Fin” permitió que el crédito con la TdeC mostrara un favorable desempeño, lo cual hizo que su tasa de crecimiento anual aumentara de octubre (10.8%) a noviembre (13%), y que también en esos meses incrementara su aportación al crecimiento del crédito total al consumo (5.5 pp vs 6.7 pp).
- En noviembre de 2011 el crecimiento anual nominal del crédito a empresas fue 13.7%. Éste fue mayor al del mes anterior (12.4%) y al del mismo mes de 2010 (9.5%). Cabe mencionar que su tasa de crecimiento promedio de enero a noviembre de 2011 fue 13%. Estos datos indicarían que en noviembre este crédito aceleró ligeramente su ritmo de crecimiento.
- La tasa de crecimiento nominal anual del crédito a la vivienda fue 7.6%. Ésta fue menor a la del mes anterior (8.3%) y a la del mismo mes de 2010 (12%). La tasa de crecimiento promedio de enero a noviembre de 2011 del crédito a la vivienda fue 8.1%, lo cual indica la posibilidad de que se esté presentando una ligera desaceleración en este tipo de crédito.

Gráfica 1
Crédito Bancario Total al Sector Privado,
Variación % nominal anual

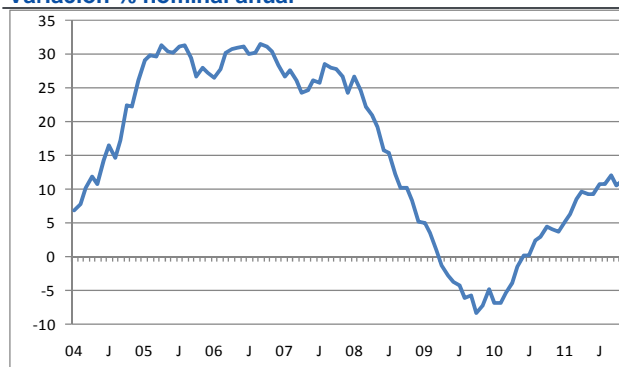

Fuente: BBVA Research con datos de Banco de México

Gráfica 2
Crédito al Consumo, a la Vivienda y a Empresas
Variación % nominal anual

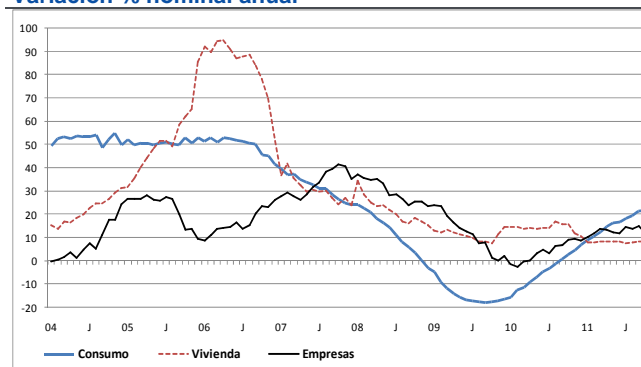

Fuente: BBVA Research con datos de Banco de México

Fco. Javier Morales E.
Fj.morales@bbva.bancomer.com

Av. Universidad 1200, Col. Xoco, México 03339 D.F. | researchmexico@bbva.bancomer.com | www.bbva.com | Síguenos en Twitter

Aviso Legal

Este documento ha sido preparado por BBVA Research del Banco Bilbao Vizcaya Argentaria, S.A. (BBVA) y por BBVA Bancomer, S. A., Institución de Banca Múltiple, Grupo Financiero BBVA Bancomer, por su propia cuenta y se suministra sólo con fines informativos. Las opiniones, estimaciones, predicciones y recomendaciones que se expresan en este documento se refieren a la fecha que aparece en el mismo, por lo que pueden sufrir cambios como consecuencia de la fluctuación de los mercados. Las opiniones, estimaciones, predicciones y recomendaciones contenidas en este documento se basan en información que ha sido obtenida de fuentes estimadas como fidedignas pero ninguna garantía, expresa o implícita, se concede por BBVA sobre su exactitud, integridad o corrección. El presente documento no constituye una oferta ni una invitación o incitación para la suscripción o compra de valores.

Flash Bancario

México

10 de enero de 2012
Análisis Económico

Fco. Javier Morales E.
fj.morales@bbva.bcomer.com

Crédito: gráficas y estadísticas

- En noviembre de 2011 el crecimiento nominal anual del crédito total concedido por la banca comercial al sector privado fue 15.2%.
- Las tasas de crecimiento de las principales categorías fueron: consumo, 23.9%; empresas, 13.7%; y vivienda, 7.6%
- El crecimiento sostenido del crédito al sector privado requiere de la expansión del PIB y del empleo formal, pues el comportamiento positivo de estas variables genera confianza y reduce los riesgos de créditos no pagados por motivos de falta de ingreso

Gráfica 1
Crédito Bancario Vigente Total al Sector Privado
Var% nominal anual

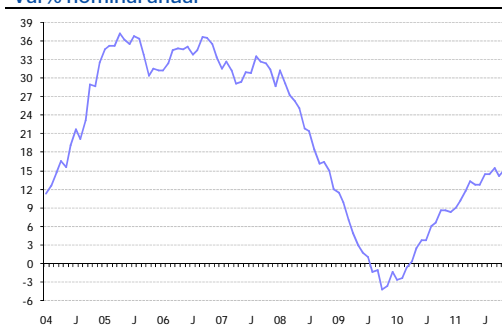

Fuente: BBVA Research datos de Banco de México

Gráfica 2
Crédito Bancario Vigente Total al Sector Privado
Saldos en mmp corrientes

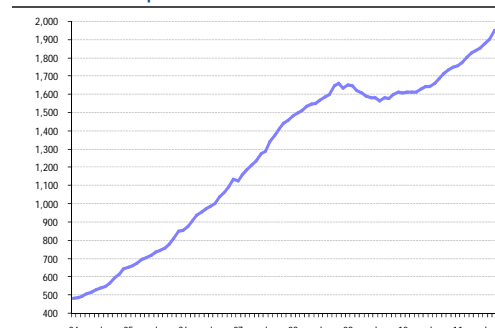

Fuente: BBVA Research datos de Banco de México

Gráfica 3
Crédito Bancario Vigente Total al Sector Privado
Proporción de PIB,

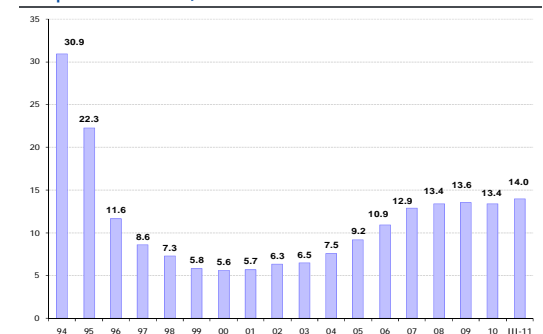

Fuente: BBVA Research datos de Banco de México e INEGI

Gráfica 4
Crédito a Empresas
Var% nominal anual



Fuente: BBVA Research datos de Banco de México

Gráfica 5
Crédito a Empresas
Saldos en mmp corrientes

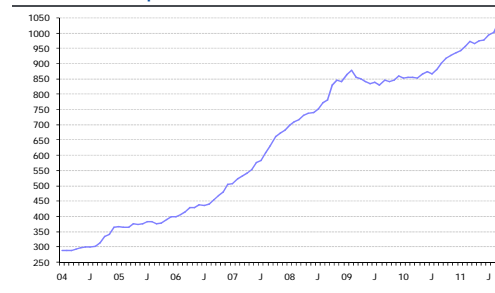

Fuente: BBVA Research datos de Banco de México

Gráfica 6
Crédito a Empresas
Proporción de PIB, %

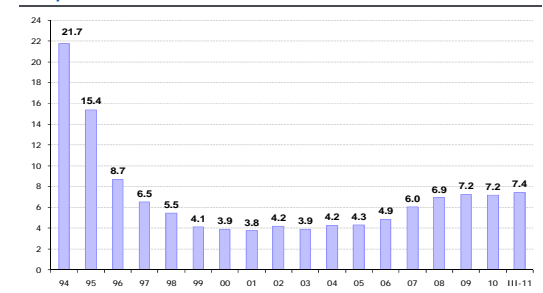

Fuente: BBVA Research datos de Banco de México e INEGI

Gráfica 7
Crédito a la Vivienda
Var % nominal anual

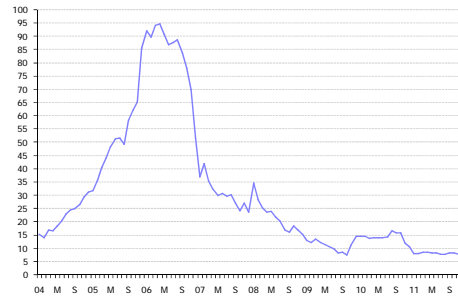

Fuente: BBVA Research datos de Banco de México

Gráfica 8
Crédito a la Vivienda
Saldos en mmp corrientes

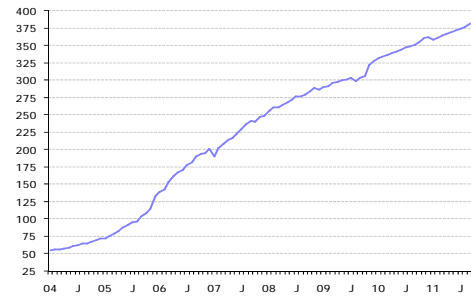

Fuente: BBVA Research datos de Banco de México

Gráfica 9
Crédito a la Vivienda
Proporción de PIB,, %

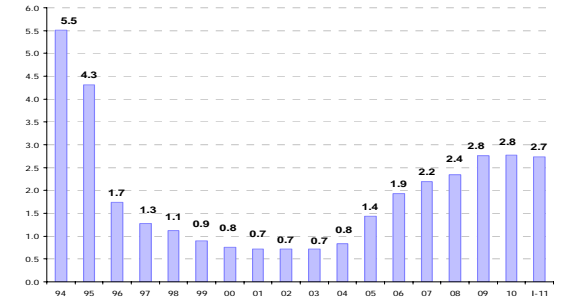

Fuente: BBVA Research datos de Banco de México e INEGI

Gráfica 10
Crédito al Consumo
Var % nominal anual

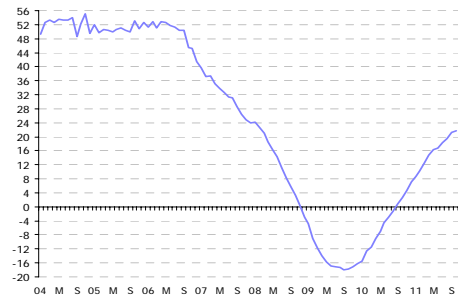

Fuente: BBVA Research datos de Banco de México

Gráfica 11
Crédito al Consumo
Saldos en mmp corrientes

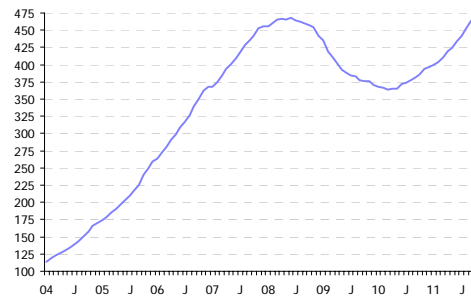

Fuente: BBVA Research datos de Banco de México

Gráfica 12
Crédito al Consumo
Proporción de PIB,, %

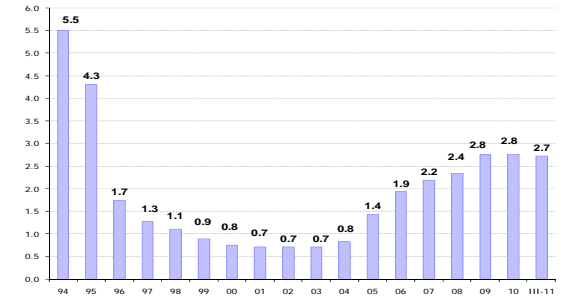

Fuente: BBVA Research datos de Banco de México e INEGI

Gráfica 13
Financiamiento Bancario y No Bancario
Var% nominal anual

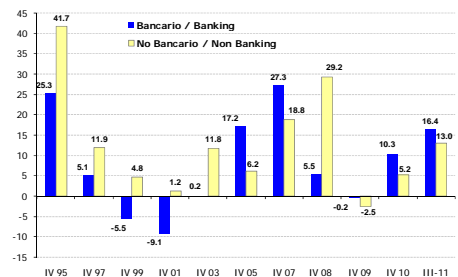

Fuente: BBVA Research datos de Banco de México

Gráfica 14
Financiamiento Total (Bancario y No Bancario)
Saldos en mmp corrientes

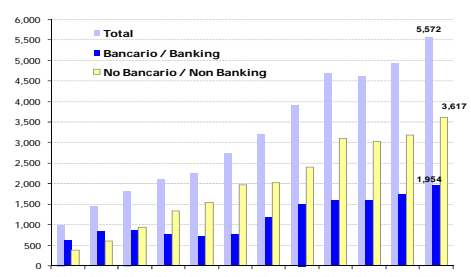

Fuente: BBVA Research datos de Banco de México

Gráfica 15
Financiamiento Total (Bancario y No Bancario)
Proporción de PIB,, %

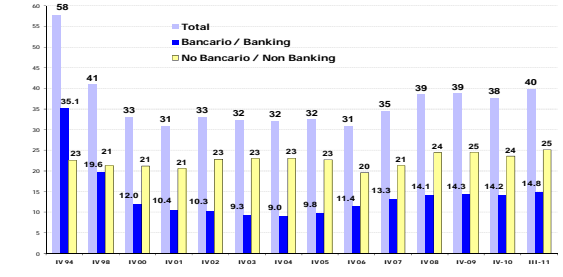

Fuente: BBVA Research datos de Banco de México e INEGI

