

# Flash Bancario

México

## Crédito al sector privado: continúa su alto ritmo de crecimiento, todas sus categorías crecen y suma 21 meses de expansión

- En diciembre de 2011 la tasa de crecimiento anual nominal del crédito concedido por la banca comercial al sector privado fue 17.2%. Esta tasa fue mayor a la del mes anterior (15.2%) y a la del mismo mes de 2010 (8.3%).
- La tasa de crecimiento nominal anual del crédito al consumo en diciembre fue de 24.3%. Esta tasa fue mayor a la del mes anterior (23.9%) y a la del mismo mes de 2010 (7.1%). La tasa de crecimiento nominal anual promedio en 2011 del crédito al consumo fue de 17.4%. Por sus componentes, esta tasa promedio fue de: 38.8% para Otros Créditos al Consumo (OCC); Adquisición de Bienes de Consumo Duradero (ABCD), 9.1%; Tarjeta de Crédito (TdeC), 6.3%. La fuente de impulso del crédito al consumo ha sido OCC, el cual incluye al crédito de nómina. Cabe decir que en noviembre de 2011 el saldo de la TdeC se incrementó de manera significativa respecto al mes anterior y éste representó el 53% del aumento mensual del crédito al consumo. De noviembre a diciembre el saldo de la TdeC se contrajo ligeramente en tanto que OCC y ABCD siguieron aumentando. La disminución del saldo del crédito de TdeC sugiere que en noviembre se anticiparon gastos con ésta por los descuentos que se otorgaron dentro del programa de ventas El Buen Fin. Al mes siguiente los clientes liquidaron parte importante de sus adeudos de TdeC.
- El desempeño del crédito a empresas también fue favorable, pues su tasa de crecimiento nominal anual fue 16.1%. Esta tasa fue mayor a la del mes anterior (13.7%) y a la del mismo mes de 2010 (8.9%). En el primer semestre de 2011 la tasa nominal promedio de este crédito fue 12.3%; y en el segundo aumentó a 14.2%. En promedio para todo el año fue de 13.3%.
- La tasa de crecimiento nominal anual del crédito a la vivienda fue 8.4%. Ésta fue mayor a la del mes anterior (7.6%) y menor a la del mismo mes de 2010 (10.6%). La tasa de crecimiento promedio de 2011 del crédito a la vivienda fue 8.1%, y prácticamente fue igual en los dos semestres de 2011.

Gráfica 1  
Crédito Bancario Total al Sector Privado,  
Variación % nominal anual



Fuente: BBVA Research con datos de Banco de México

Gráfica 2  
Crédito al Consumo, a la Vivienda y a Empresas  
Variación % nominal anual

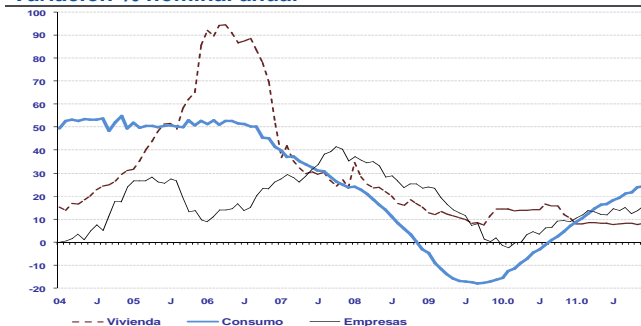

Fuente: BBVA Research con datos de Banco de México

Fco. Javier Morales E.  
fj.morales@bbva.bancomer.com

Av. Universidad 1200, Col. Xoco, México 03339 D.F. | [researchmexico@bbva.bancomer.com](mailto:researchmexico@bbva.bancomer.com) | [www.bbva.com/mexico](http://www.bbva.com/mexico) | [Síguenos en Twitter](https://twitter.com/bbva)

### Aviso Legal

Este documento ha sido preparado por BBVA Research del Banco Bilbao Vizcaya Argentaria, S.A. (BBVA) y por BBVA Bancomer, S. A., Institución de Banca Múltiple, Grupo Financiero BBVA Bancomer, por su propia cuenta y se suministra sólo con fines informativos. Las opiniones, estimaciones, predicciones y recomendaciones que se expresan en este documento se refieren a la fecha que aparece en el mismo, por lo que pueden sufrir cambios como consecuencia de la fluctuación de los mercados. Las opiniones, estimaciones, predicciones y recomendaciones contenidas en este documento se basan en información que ha sido obtenida de fuentes estimadas como fidedignas pero ninguna garantía, expresa o implícita, se concede por BBVA sobre su exactitud, integridad o corrección. El presente documento no constituye una oferta ni una invitación o incitación para la suscripción o compra de valores.

# Flash Bancario

## México

3 de febrero de 2012  
Análisis Económico

Fco. Javier Morales E.  
fj.morales@bbva.bcomer.com

### Crédito: gráficas y estadísticas

- En diciembre de 2011 el crecimiento nominal anual del crédito total concedido por la banca comercial al sector privado fue 17.2%.
- Las tasas de crecimiento de las principales categorías fueron: consumo, 24.3%; empresas, 16.1%; y vivienda, 8.4%
- A lo largo de 2011 la tasa de crecimiento nominal anual del crédito bancario al sector privado estuvo aumentando, pues en enero ésta fue de 9.1% y aumentó de manera persistente hasta rebasar el 15% en diciembre de ese año.

Gráfica 1  
Crédito Bancario Vigente Total al Sector Privado  
Var% nominal anual

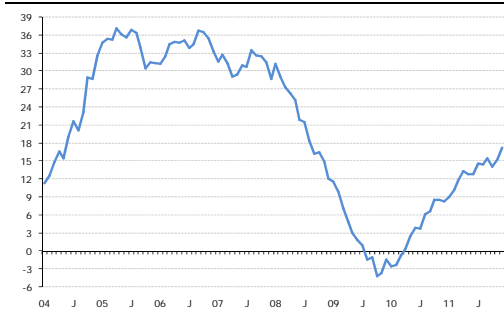

Fuente: BBVA Research datos de Banco de México

Gráfica 2  
Crédito Bancario Vigente Total al Sector Privado  
Saldos en mmp corrientes

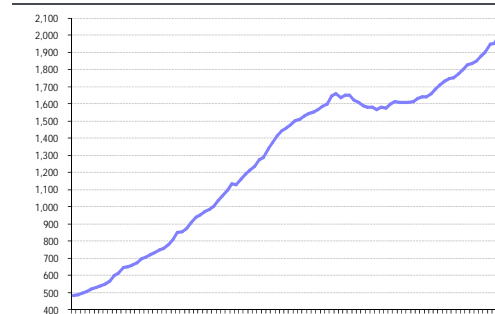

Fuente: BBVA Research datos de Banco de México

Gráfica 3  
Crédito Bancario Vigente Total al Sector Privado  
Proporción de PIB,

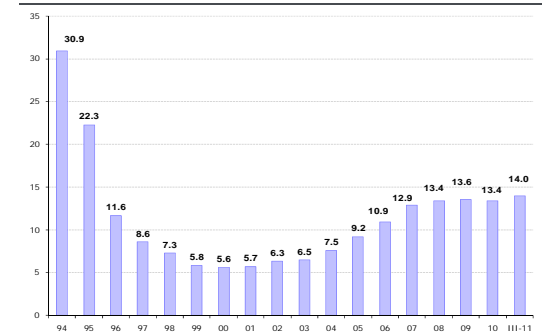

Fuente: BBVA Research datos de Banco de México e INEGI

Gráfica 4  
Crédito a Empresas  
Var% nominal anual

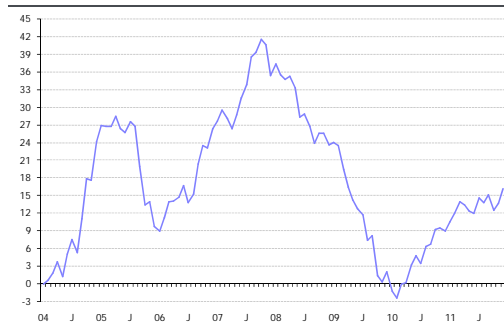

Fuente: BBVA Research datos de Banco de México

Gráfica 5  
Crédito a Empresas  
Saldos en mmp corrientes

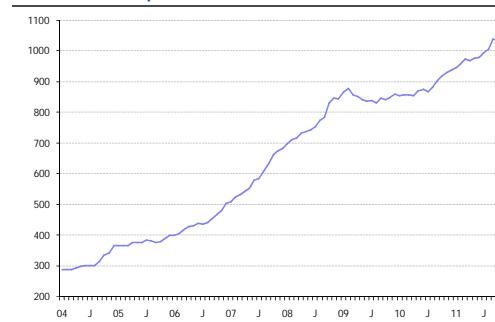

Fuente: BBVA Research datos de Banco de México

Gráfica 6  
Crédito a Empresas  
Proporción de PIB, %

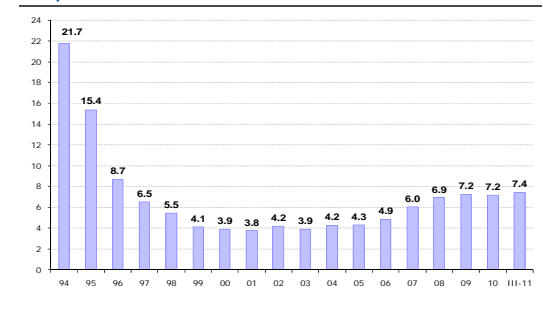

Fuente: BBVA Research datos de Banco de México e INEGI

Gráfica 7  
Crédito a la Vivienda  
Var % nominal anual

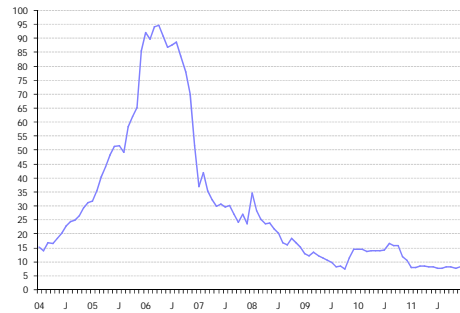

Fuente: BBVA Research datos de Banco de México

Gráfica 8  
Crédito a la Vivienda  
Saldos en mmp corrientes

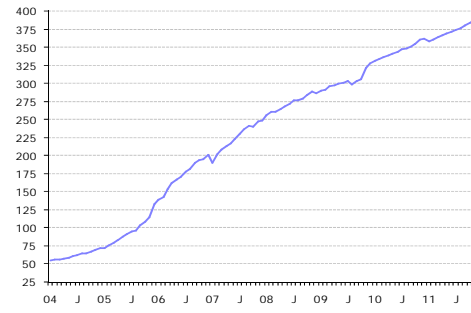

Fuente: BBVA Research datos de Banco de México

Gráfica 9  
Crédito a la Vivienda  
Proporción de PIB,, %

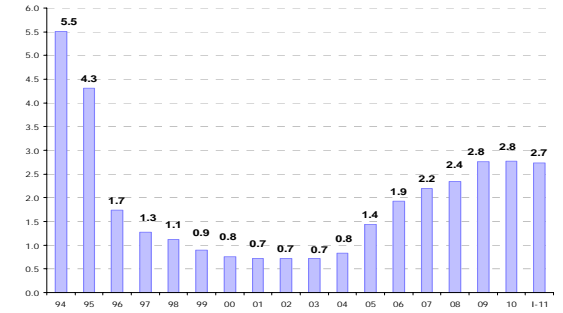

Fuente: BBVA Research datos de Banco de México e INEGI

Gráfica 10  
Crédito al Consumo  
Var % nominal anual

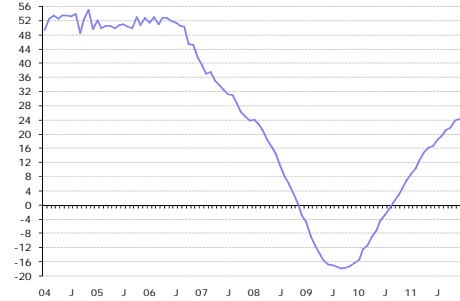

Fuente: BBVA Research datos de Banco de México

Gráfica 11  
Crédito al Consumo  
Saldos en mmp corrientes

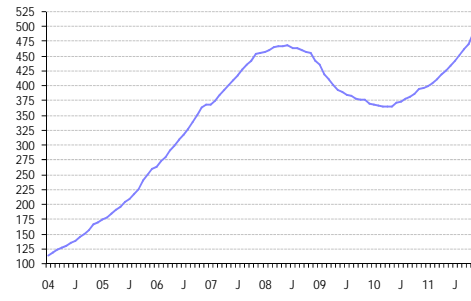

Fuente: BBVA Research datos de Banco de México

Gráfica 12  
Crédito al Consumo  
Proporción de PIB, %

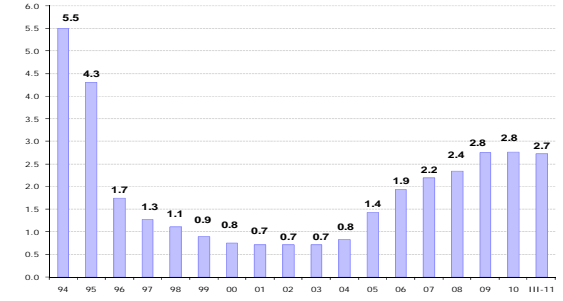

Fuente: BBVA Research datos de Banco de México e INEGI

Gráfica 13  
Financiamiento Bancario y No Bancario  
Var% nominal anual

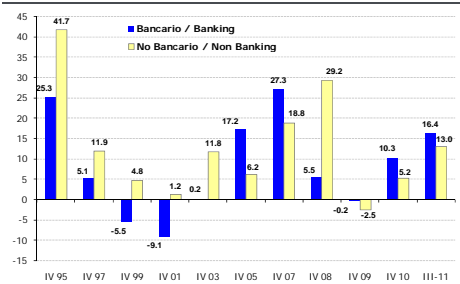

Fuente: BBVA Research datos de Banco de México

Gráfica 14  
Financiamiento Total (Bancario y No Bancario)  
Saldos en mmp corrientes

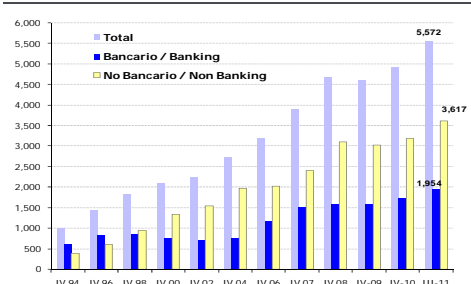

Fuente: BBVA Research datos de Banco de México

Gráfica 15  
Financiamiento Total (Bancario y No Bancario)  
Proporción de PIB,, %

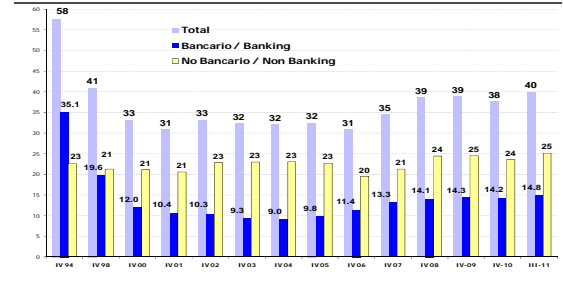

Fuente: BBVA Research datos de Banco de México e INEGI



