

Flash Bancario México

Crédito al sector privado: crecimiento favorable de dos dígitos

En marzo de 2012 el crédito concedido al sector privado por la banca comercial cumplió 24 meses (2 años) de estar creciendo a tasas positivas anuales nominales positivas, lo cual ilustra que su proceso de expansión ha sido importante y sostenido. En marzo su tasa crecimiento nominal anual fue de 15%, la cual fue ligeramente mayor a la del mes anterior (14.9%) y mayor a la tasa del mismo mes de 2011 (11.8%). El dinamismo de sus tres principales categorías (Consumo, Vivienda, y Empresas) también sigue alto, pues estos tres componentes registran tasas de crecimiento nominales anuales de dos dígitos.

- **Crédito al consumo: en marzo mantuvo su tasa de crecimiento anual nominal en 24%**

El crédito al consumo sigue siendo la categoría que registra el mayor dinamismo. Su tasa de crecimiento nominal anual en marzo de 2012 fue 24.2%. Esta tasa fue igual a la del mes anterior y fue mayor a la del mismo mes de 2011 (12.6%). Las tasas de crecimiento nominales anuales de los tres componentes del crédito al consumo en marzo fueron: Otros crédito al consumo, el cual incluye los créditos de nómina, 43.8%; Tarjetas de crédito, 15.1%; crédito para adquirir Bienes de consumo duradero, 4.8%. Es decir, la principal fuente de expansión del crédito al consumo ha sido en gran medida la categoría de Otros créditos al consumo.

- **Crédito a empresas: su ritmo de crecimiento sigue siendo de dos dígitos**

En marzo la tasa de crecimiento nominal anual del crédito a empresas fue de 10.9%. Esta tasa fue menor a la del mes anterior (11.1%) y a la del mismo mes de 2011 (13.8%). La tasa de crecimiento nominal anual promedio del primer trimestre de 2012 fue de 11.7%, y ésta es similar a la tasa de 12% que este tipo de crédito reportó en el mismo periodo de 2011. Esta cifra sugiere que se puede esperar que el comportamiento del crédito a empresas en 2012 sea similar al que éste reportó durante el año pasado.

- **Crédito a la vivienda: mayor dinamismo en 1T12 que en el mismo trimestre de 2011**

En marzo de 2012 la tasa de crecimiento anual nominal del crédito a la vivienda fue 10.9%. Esta tasa fue mayor a la del mes anterior (10.7%) y a la del mismo mes de 2011 (8.5%). Cabe mencionar que la tasa de crecimiento promedio del crédito a la vivienda del primer trimestre de 2012 fue 10.8%, la cual también fue mayor a la tasa promedio del mismo lapso de 2011 (8.2%). La tasa promedio del primer trimestre de 2012 indica la posibilidad de que en el actual año el crédito a la vivienda crezca a un mayor ritmo de lo que lo hizo en el año pasado.

Gráfico 1
Crédito Bancario Total al sector privado
Tasa de crecimiento nominal anual, %

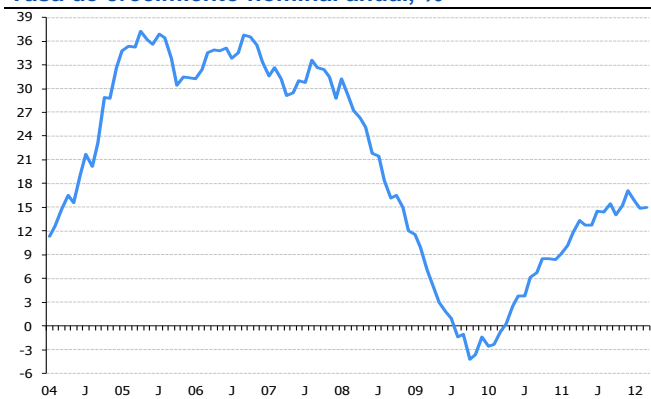

Fuente: BBVA Research con datos de Banco de México

Gráfico 2
Crédito Bancario al Consumo, Vivienda y Empresas
Tasa de crecimiento nominal anual, %

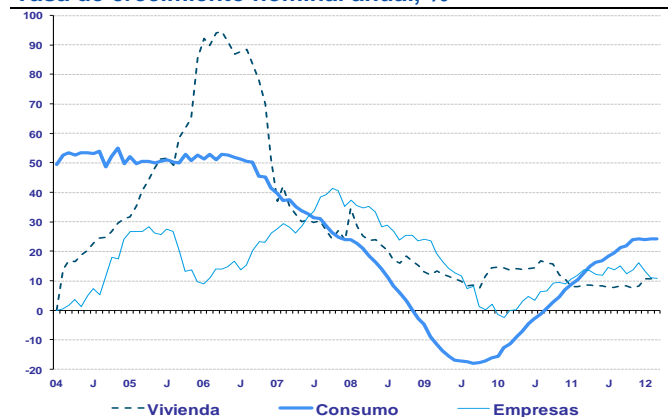

Fuente: BBVA Research con datos de Banco de México

Crédito: gráficas y estadísticas

- En marzo de 2012 la tasa de crecimiento nominal anual del crédito total otorgado por la banca comercial al sector privado fue 15%.
- El crecimiento de sus principales categorías fue: consumo, 24.2%; empresas, 10.9%; y vivienda, 10.9%
- La tasa de crecimiento del crédito concedido por la banca al sector privado en marzo de 2012 (15%) fue ligeramente mayor a la del mes anterior (14.9%) y mayor a la tasa del mismo mes de 2011 (11.8%).

Gráfica 1
Crédito Bancario Vigente Total al Sector Privado
Var% nominal anual

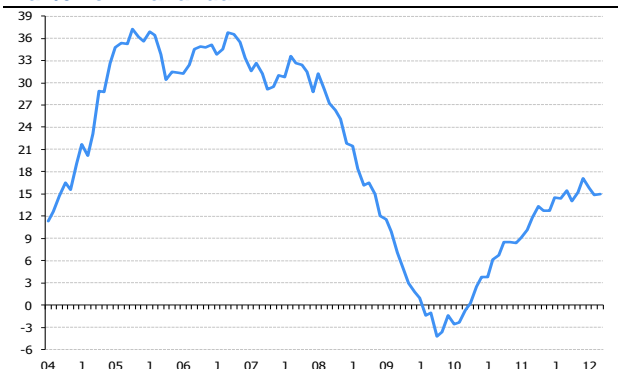

Fuente: BBVA Research datos de Banco de México

Gráfica 2
Crédito Bancario Vigente Total al Sector Privado
Saldos en mmp corrientes

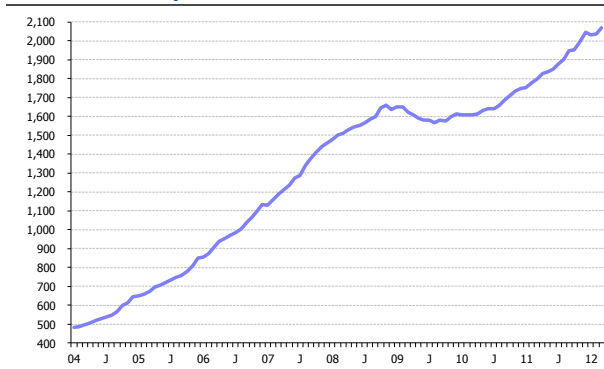

Fuente: BBVA Research datos de Banco de México

Gráfica 3
Crédito Bancario Vigente Total al Sector Privado
Proporción de PIB,

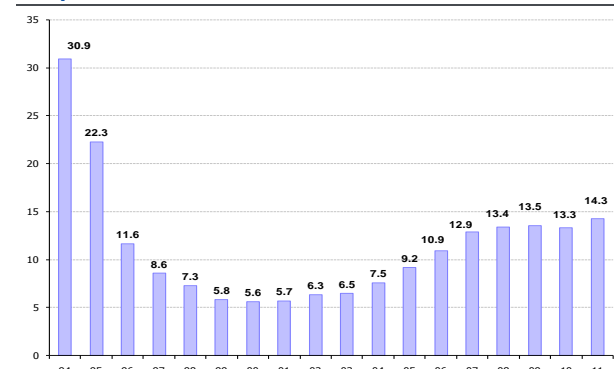

Fuente: BBVA Research datos de Banco de México e INEGI

Gráfica 4
Crédito a Empresas
Var% nominal anual

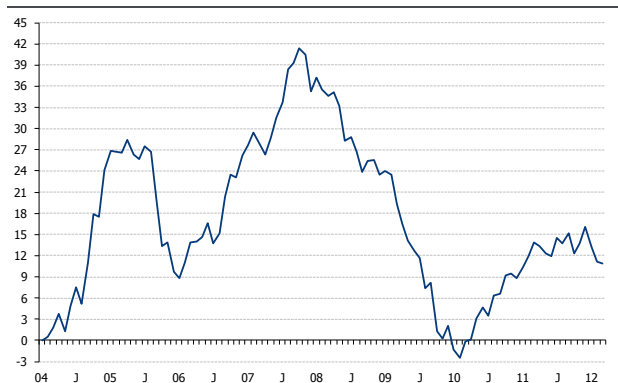

Fuente: BBVA Research datos de Banco de México

Gráfica 5
Crédito a Empresas
Saldos en mmp corrientes

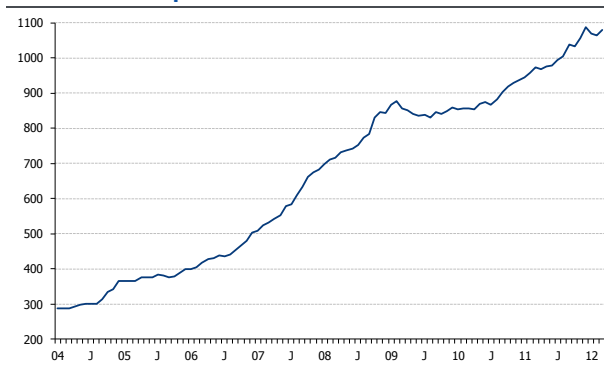

Fuente: BBVA Research datos de Banco de México

Gráfica 6
Crédito a Empresas
Proporción de PIB, %

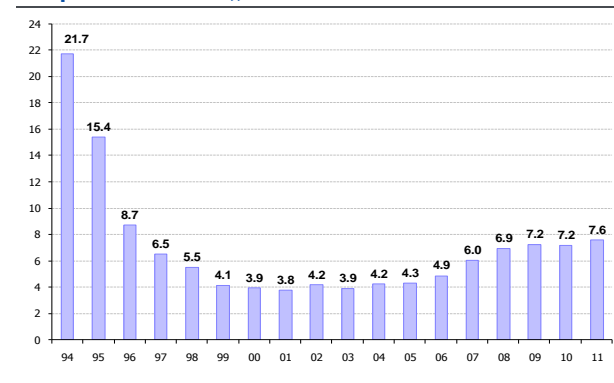

Fuente: BBVA Research datos de Banco de México e INEGI

Gráfica 7
Crédito a la Vivienda
Var % nominal anual

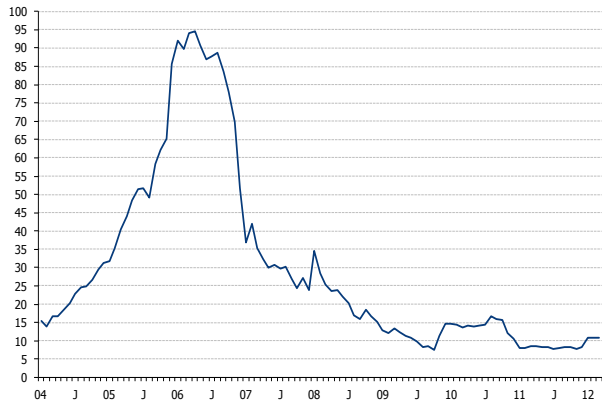

Fuente: BBVA Research datos de Banco de México

Gráfica 8
Crédito a la Vivienda
Saldos en mmp corrientes

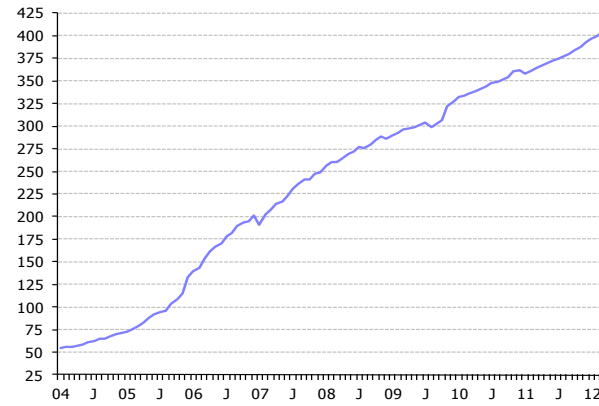

Fuente: BBVA Research datos de Banco de México

Gráfica 9
Crédito a la Vivienda
Proporción de PIB,, %

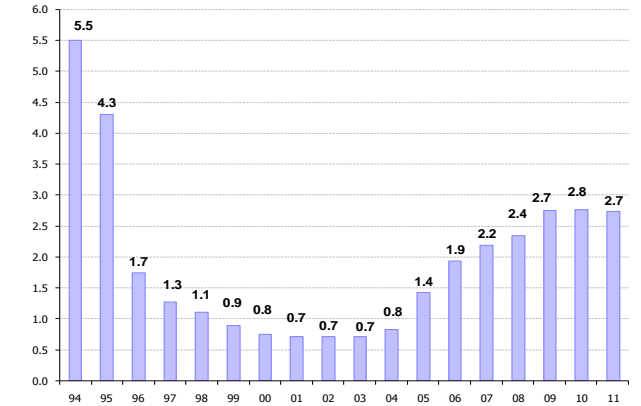

Fuente: BBVA Research datos de Banco de México e INEGI

Gráfica 10
Crédito al Consumo
Var % nominal anual

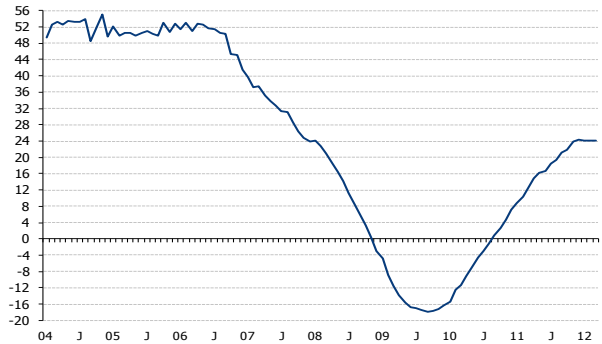

Fuente: BBVA Research datos de Banco de México

Gráfica 11
Crédito al Consumo
Saldos en mmp corrientes

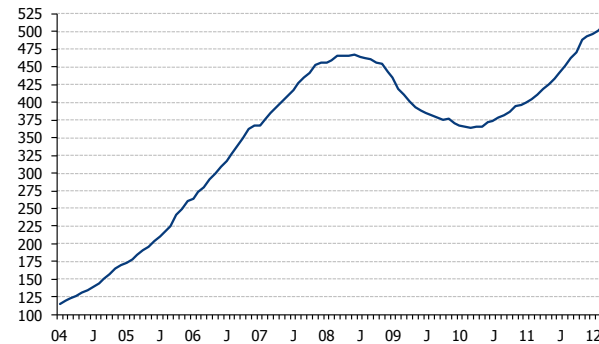

Fuente: BBVA Research datos de Banco de México

Gráfica 12
Crédito al Consumo
Proporción de PIB,, %

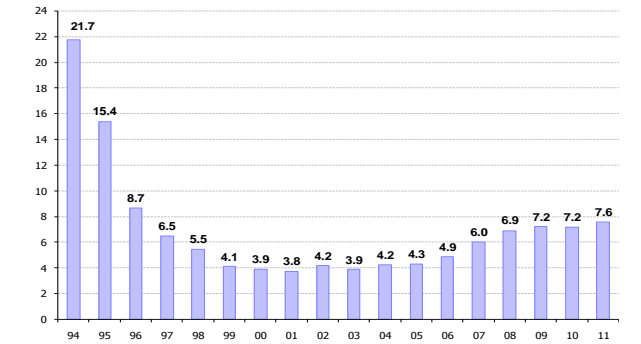

Fuente: BBVA Research datos de Banco de México e INEGI

Gráfica 13
Financiamiento Bancario y No Bancario
Var% nominal anual

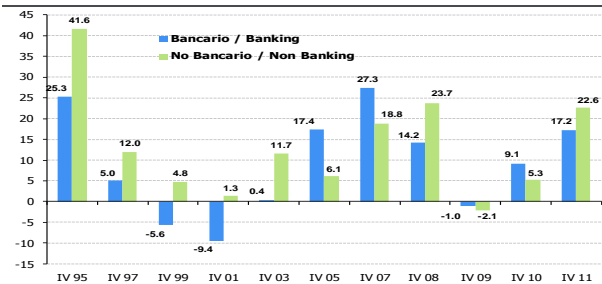

Fuente: BBVA Research datos de Banco de México

Gráfica 14
Financiamiento Total (Bancario y No Bancario)
Saldos en mmp corrientes

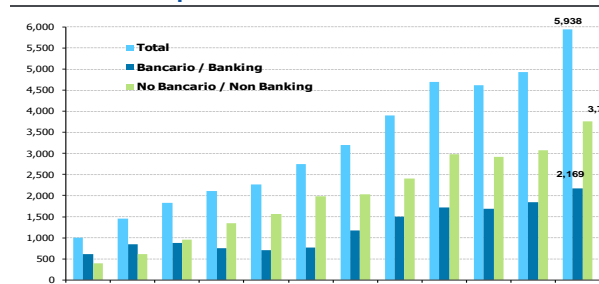

Fuente: BBVA Research datos de Banco de México

Gráfica 15
Financiamiento Total (Bancario y No Bancario)
Proporción de PIB,, %

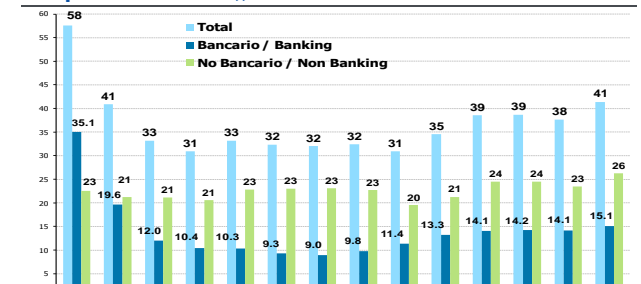

Fuente: BBVA Research datos de Banco de México e INEGI

BANCA COMERCIAL: CRÉDITO VIGENTE AL SECTOR PRIVADO NO BANCARIO / COMMERCIAL BANKS: PERFORMING LOANS TO THE PRIVATE SECTOR

Saldos mmp Marzo-12 / Balance in March -12 billion pesos						Var % anual real / Annual real growth rate						Saldos mmp corrientes / Balance in current billion pesos						Var % anual nominal / Nominal annual rate of growth, %					
Total	Consumo / Consumption	Vivienda / Housing	Empresas / Firms	IFNB * / Non Banking		Total	Consumo / Consumption	Vivienda / Housing	Empresas / Firms	IFNB * / Non Banking		Total	Consumo / Consumption	Vivienda / Housing	Empresas / Firms	IFNB * / Non Banking	Total	Consumo / Consumption	Vivienda / Housing	Empresas / Firms	IFNB * / Non Banking		
IV 94	2,839	203	506	1,998	133	Nd	Nd	Nd	Nd	Nd		IV 94	536	38	95	377	25	Nd	Nd	Nd	Nd	Nd	
IV 95	1,671	108	324	1,156	84	-41.1	-46.8	-36.0	-42.2	-37.2		IV 95	479	31	93	331	24	-10.6	-19.1	-2.7	-12.1	-4.5	
IV 96	936	63	140	699	34	-44.0	-42.0	-56.7	-39.5	-60.0		IV 96	343	23	51	256	12	-28.5	-25.9	-44.7	-22.7	-48.9	
IV 97	748	55	111	569	14	-20.0	-12.4	-20.6	-18.7	-59.5		IV 97	317	23	47	241	6	-7.4	1.3	-8.1	-5.9	-53.1	
IV 98	645	48	99	486	12	-13.9	-12.0	-11.1	-14.6	-14.5		IV 98	324	24	50	244	6	2.2	4.4	5.5	1.3	1.4	
IV 99	561	51	86	394	29	-13.1	5.7	-12.9	-18.9	151.5		IV 99	316	29	49	222	16	-2.4	18.7	-2.1	-8.9	182.5	
IV 00	580	63	78	405	33	3.4	23.3	-9.2	2.9	14.0		IV 00	357	39	48	249	20	12.7	34.4	-1.1	12.1	24.2	
IV 01	587	83	74	387	43	1.3	32.5	-5.5	-4.4	28.2		IV 01	377	53	48	249	27	5.8	38.3	-1.4	-0.2	33.9	
IV 02	637	112	72	418	35	8.5	34.8	-2.8	7.9	-18.9		IV 02	432	76	49	284	23	14.6	42.5	2.8	14.1	-14.3	
IV 03	692	161	77	416	38	8.6	43.6	7.1	-0.6	8.8		IV 03	488	114	54	293	27	12.9	49.3	11.3	3.3	13.1	
IV 04	872	229	96	491	56	26.1	42.2	24.8	18.0	48.4		IV 04	647	170	71	364	41	32.6	49.6	31.3	24.1	56.1	
IV 05	1,108	339	173	521	76	27.1	47.8	79.6	6.1	35.8		IV 05	850	260	132	399	58	31.3	52.7	85.6	9.7	40.3	
IV 06	1,420	461	252	632	76	28.1	36.0	45.7	21.3	-0.2		IV 06	1,133	368	201	504	60	33.3	41.5	51.6	26.3	3.8	
IV 07	1,762	550	300	824	88	24.1	19.4	19.3	30.4	15.7		IV 07	1,459	456	248	682	73	28.8	23.9	23.7	35.3	20.1	
IV 08	1,853	502	325	955	71	5.2	-8.9	8.2	15.9	-18.4		IV 08	1,635	442	286	843	63	12.0	-2.9	15.2	23.5	-13.1	
IV 09	1,765	406	359	941	59	-4.8	-19.1	10.6	-1.5	-16.8		IV 09	1,612	371	328	860	54	-1.4	-16.3	14.5	2.0	-13.9	
IV 10	1,831	416	380	981	54	3.8	2.6	5.9	4.3	-8.9		IV 10	1,747	397	362	936	52	8.3	7.1	10.6	8.9	-4.9	
I-11	1,867	426	379	1,010	53	8.5	9.3	5.3	10.5	-8.7		I-11	1,800	410	362	973	51	11.8	12.6	8.5	13.8	-6.0	
II-11	1,936	453	389	1,022	72	9.2	13.0	4.8	8.3	25.3		II-11	1,852	433	372	978	69	12.8	16.7	8.2	11.9	29.4	
III-11	2,020	479	394	1,076	71	12.0	17.5	4.9	11.6	26.0		III-11	1,950	462	380	1,038	69	15.5	21.2	4.2	15.1	29.9	
IV-11	2,065	498	397	1,097	74	12.8	19.8	4.4	11.8	36.3		IV-11	2,045	493	393	1,086	73	17.1	24.3	8.4	16.0	41.6	
Saldos mmp Marzo-12 / Balance in March-12 billion pesos						Var % anual real / Annual real growth rate						Saldos mmp corrientes / Balance in current billion pesos						Var % anual nominal / Nominal annual rate of growth, %					
Total	Consumo / Consumption	Vivienda / Housing	Empresas / Firms	IFNB * / Non Banking		Total	Consumo / Consumption	Vivienda / Housing	Empresas / Firms	IFNB * / Non Banking		Total	Consumo / Consumption	Vivienda / Housing	Empresas / Firms	IFNB * / Non Banking	Total	Consumo / Consumption	Vivienda / Housing	Empresas / Firms	IFNB * / Non Banking		
2010	1,741	398	360	925	59	-6.8	-19.1	9.7	-5.5	-14.5		2010	1,608	367	332	854	55	-2.6	-15.5	14.6	-1.3	-10.6	
F	1,734	394	360	922	59	-6.8	-16.6	9.2	-6.9	-14.0		F	1,611	366	334	856	55	-2.3	-12.6	14.4	-2.4	-9.9	
M	1,722	389	360	914	58	-5.3	-15.6	8.3	-4.8	-10.1		M	1,611	364	336	855	55	-0.6	-11.4	13.7	-0.1	-5.6	
A	1,729	392	363	914	59	-3.8	-12.7	9.4	-3.9	-7.1		A	1,612	365	339	853	55	0.3	-9.0	14.0	0.2	-3.1	
M	1,759	394	368	937	59	-1.4	-10.5	9.6	-0.7	-6.7		M	1,630	365	341	868	55	2.5	-7.0	13.9	3.2	-3.1	
J	1,773	401	371	943	57	0.1	-7.9	10.0	1.0	-9.5		J	1,642	371	344	874	53	3.8	-4.5	14.1	4.7	-6.1	
J	1,768	402	374	934	58	0.1	-6.3	10.3	-0.2	-6.5		J	1,642	373	348	867	54	3.7	-2.9	14.3	3.4	-3.1	
A	1,785	406	375	947	56	2.4	-4.7	12.6	2.5	-7.0		A	1,662	378	349	882	53	6.1	-1.2	16.7	6.3	-3.6	
S	1,803	407	376	964	56	2.9	-2.7	11.8	2.8	-6.9		S	1,688	381	352	902	53	6.7	0.9	15.9	6.6	-3.4	
O	1,818	410	376	975	57	4.4	-1.2	11.3	5.0	-5.1		O	1,712	378	354	918	53	8.6	2.7	15.8	9.2	-1.3	
N	1,830	415	380	977	57	4.1	0.3	7.4	5.0	-3.3		N	1,737	394	361	928	54	8.6	4.6	12.0	9.5	0.9	
D	1,831	416	380	981	54	3.8	2.6	5.9	4.3	-8.9		D	1,747	397	362	936	52	8.3	7.1	10.6	8.9	-4.9	
2011	1,831	417	374	984	55	5.1	4.8	4.1	6.4	-6.7		2011	1,755	400	359	944	53	9.1	8.8	8.0	10.4	-3.2	
F	1,844	420	375	996	53	6.3	6.6	4.3	8.0	-9.1		F	1,774	404	361	958	51	10.1	10.4	8.0	11.9	-5.8	
M	1,867	426	379	1,010	53	8.5	9.3	5.3	10.5	-8.7		M	1,800	410	365	973	51	11.8	12.6	8.5	13.8	-6.0	
A	1,895	435	381	1,003	75	9.6	11.1	5.0	9.7	27.4		A	1,827	420	368	967	73	13.3	14.8	8.5	13.4	31.7	
M	1,921	444	386	1,019	73	9.2	12.6	4.8	8.7	22.3		M	1,838	425	369	975	70	12.8	16.3	8.2	12.3	26.2	
J	1,936	453	389	1,022	72	9.2	13.0	4.8	8.3	25.3		J	1,852	433	372	978	69	12.8	16.7	8.2	11.9	29.4	
J	1,955	460	389	1,033	73	10.6	14.3	4.0	10.6	26.8		J	1,880	442	374	993	70	14.5	18.4	7.7	14.5	31.3	
A	1,975	469	391	1,042	72	10.6	15.4	4.3	10.0	28.1		A	1,902	451	377	1,004	70	14.4	19.4	7.9	13.8	32.5	
S	2,020	479	394	1,076	71	12.0	17.5	4.9	11.6	26.0		S	1,950	462	380	1,038	69	15.5	21.2	8.2	15.1	29.9	
O	2,010	484	395	1,061	69	10.5	18.0	5.0	8.9	22.1		O	1,953	470	384	1,031	67	14.1	21.8	8.3	12.3	26.0	
N	2,037	497	395	1,074	70	11.3	19.7	4.0	9.9	22.9		N	2,001	488	388	1,055	69	15.2	20.9	7.6	13.7	27.2	
D	2,065	498	397	1,097	74	12.8	19.8	4.4	11.8	36.3		D	2,045	493	393	1,086	73	17.1	24.3	8.4	16.0	41.6	
2012	2,037	497	398	1,071	71	11.3	19.3	6.4	8.8	28.0		2012	2,032	496	397	1,068	70	15.8	24.1	10.7	13.2	33.1	
F	2,040	502	400	1,065	73	10.6	19.6	6.6	7.0	36.6		F	2,038	502	400	1,064	73	14.9	24.2	10.7	11.1	41.9	
M	2,070	510	405	1,079	77	10.9	19.7	6.9	6.9	43.6		M	2,070	510	405	1,079	77	15.0	24.2	10.9	10.9	49.0	
Crédito Total al Sector Privado / Total Loans to the Private Sector						Crédito Sector Privado / Loans to the Private Sector						Proporción del PIB / Ratio of GDP, %						Estructura del saldo / Percentage structure, %					
Aportación al crecimiento / Contribution to growth						Saldo promedio anual real / Average annual balance																	
IV 95	-41.1	-3.3	-6.4	-29.7	-1.7	IV 05	974	280	126	502	66	IV 94	30.9	2.2	5.5	21.7	1.5	100.0	7.1	17.8	70.4	4.7	
IV 96	-44.0	-2.7	-11.0	-27.3	-3.0	IV 06	1,264	403	221	566	73	IV 95	22.3	1.4	4.3	15.4	1.1	100.0	6.5	19.4	69.2	5.0	
IV 97	-20.0	-0.8	-3.1	-14.0	-2.1	IV 07	1,595	510	277	727	81	IV 96	11.6	0.8	1.7	8.7	0.4	100.0	6.7	15.0	74.7	3.6	
IV 98	-13.9	-0.9	-1.6	-11.1	-0.3	IV 08	1,840	540	320	895	84	IV 97	8.6	0.6	1.3	6.5	0.2	100.0	7.3	14.9	76.0	1.8	
IV 99	-13.1	0.4	-2.0	-14.2	2.7	IV 09	1,785	438	338	947	63	IV 98	7.3	0.5	1.1	5.5	0.1	100.0	7.5	15.4	75.4	1.8	
IV 00	3.4	2.1	-1.4	2.0	0.7	IV 10	1,775	402	370	945	58	IV 99	5.8	0.5	0.9	4.1	0.3	100.0	9.1	15.4	70.3	5.2	
IV 01	1.3	3.5	-0.7	-3.1	1.6	IV-11	1,946	457	387	1,035	68	IV 00	5.6	0.6	0.8	3.9	0.3	100.0	10.8	13.5	69.9	5.7	
IV 02	8.5	4.9	-0.3	5.2	-1.4	Tasas de crecimiento reales promedio anual (12 meses) / Annual average real rates of growth (12 months)						IV 01	5.7	0.8	0.7	3.8	0.4	100.0	14.2	12.6	66.0	7.3	
IV 03	8.6	7.7	0.8	-0.4	0.5	IV 04	15.0	45.5	16.3	3.1	43.0	IV 02	6.3	1.1	0.7	4.2	0.3	100.0	17.6	11.3	65.7	5.4	
IV 04	26.1	9.8	2.8	10.8	2.6	IV 05	29.4	45.1	46.2	17.9	38.9	IV 03	6.5	1.5	0.7	3.9	0.4	100.0	20.0	23.3	11.1	60.1	
IV 05	27.1	12.6	8.8	3.5	2.3	IV 06	29.7	44.5	77.6	12.7	11.7	IV 04	7.5	2.0	0.8	4.2	0.5	100.0	26.3	11.0	56.3	6.4	
IV 06	28.1	11.0	7.1	10.0	0.0	IV 07	26.2	26.8	25.8	28.3	10.7	IV 05	9.2	2.8	1.4	4.3	0.6	100.0	30.6	15.6	47.0	6.8	

CREDITO BANCARIO Y NO BANCARIO AL SECTOR PRIVADO / BANK AND NON BANK FINANCE TO THE PRIVATE SECTOR

Versión Amplia de Financiamiento no Bancario (Consumo y Empresas) / Broad version of non banking finance

	Saldos mmp de Marzo 2012 / Balance in March 2012 billion pesos											
	Total			Consumo / Consumption			Vivienda / Housing			Empresas / Firms		
	Total	Bancario**	No Bancario**	Total	Bancario	No Bancario	Total	Bancario	No Bancario	Total	Bancario	No Bancario
IV 94	5,290	3,221	2,069	271	248	24	750	546	204	4,269	2,427	1,842
IV 95	4,583	2,656	1,928	164	143	21	794	585	208	3,626	1,927	1,698
IV 96	3,960	2,293	1,667	114	93	21	832	589	243	3,013	1,611	1,402
IV 97	3,694	2,081	1,613	109	77	33	811	568	243	2,774	1,437	1,337
IV 98	3,629	1,743	1,887	104	62	42	806	509	297	2,720	1,172	1,548
IV 99	3,225	1,465	1,760	110	62	48	775	436	339	2,340	967	1,373
IV 00	3,423	1,236	2,187	128	72	56	737	329	408	2,559	836	1,722
IV 01	3,195	1,073	2,122	161	91	70	750	267	483	2,284	714	1,570
IV 02	3,331	1,036	2,295	215	119	96	794	235	559	2,322	681	1,640
IV 03	3,465	1,000	2,464	253	167	87	835	197	638	2,376	636	1,739
IV 04	3,701	1,035	2,666	348	236	112	898	189	708	2,456	610	1,846
IV 05	3,914	1,176	2,738	482	349	133	949	237	712	2,483	590	1,893
IV 06	4,018	1,477	2,540	610	482	129	1,043	306	738	2,364	690	1,674
IV 07	4,721	1,812	2,908	696	584	112	1,245	350	895	2,779	879	1,901
IV 08	5,320	1,942	3,378	658	544	114	1,260	370	890	3,402	1,028	2,374
IV-09	5,050	1,856	3,194	577	436	141	1,282	389	893	3,191	1,031	2,160
IV-10	5,162	1,940	3,222	579	434	145	1,334	415	919	3,249	1,091	2,158
IV 11	5,996	2,190	3,806	658	519	139	1,404	432	972	3,934	1,239	2,695

	Saldos en mmp corrientes / Outstanding balance in current billion pesos											
	Total			Consumo / Consumption			Vivienda / Housing			Empresas / Firms		
	Total	Bancario	No Bancario	Total	Bancario	No Bancario	Total	Bancario	No Bancario	Total	Bancario	No Bancario
IV 94	998	608	390	51	47	4	141	103	38	805	458	347
IV 95	1,314	761	553	47	41	6	228	168	60	1,039	553	487
IV 96	1,450	840	610	42	34	8	305	216	89	1,103	590	513
IV 97	1,565	882	683	46	32	14	344	241	103	1,175	609	567
IV 98	1,824	876	948	52	31	21	405	256	149	1,367	589	778
IV 99	1,820	827	994	62	35	27	437	246	191	1,321	546	775
IV 00	2,105	760	1,345	79	44	35	453	202	251	1,573	514	1,059
IV 01	2,052	689	1,363	104	59	45	482	172	310	1,466	459	1,008
IV 02	2,260	703	1,557	146	81	65	539	160	379	1,576	462	1,113
IV 03	2,445	706	1,739	179	118	61	590	139	450	1,677	449	1,227
IV 04	2,747	768	1,979	258	175	83	666	141	526	1,823	453	1,370
IV 05	3,002	902	2,100	370	268	102	728	182	546	1,904	452	1,452
IV 06	3,207	1,179	2,027	487	384	103	833	244	589	1,887	551	1,336
IV 07	3,909	1,501	2,408	576	483	93	1,031	290	741	2,302	728	1,574
IV 08	4,693	1,713	2,980	581	480	101	1,111	326	785	3,001	907	2,094
IV-09	4,614	1,696	2,919	527	398	129	1,171	356	816	2,916	942	1,974
IV-10	4,924	1,851	3,074	553	414	138	1,272	395	877	3,099	1,041	2,058
IV 11	5,938	2,169	3,769	651	514	138	1,390	428	963	3,896	1,227	2,669

	Tasa de crecimiento real anual / Annual real rate of growth, %											
	Total			Consumo			Vivienda			Empresas		
IV 95	-13.4	-17.6	-6.8	-39.5	-42.3	-10.0	5.8	7.1	2.3	-15.1	-20.6	-7.8
IV 96	-13.6	-13.6	-13.5	-30.3	-34.8	0.3	4.9	0.6	16.8	-16.9	-16.4	-17.4
IV 97	-6.7	-9.2	-3.2	-4.3	-17.7	54.4	-2.5	-3.5	-0.1	-7.9	-10.8	-4.6
IV 98	-1.8	-16.3	17.0	-5.3	-19.3	27.3	-0.6	-10.4	22.3	-2.0	-18.4	15.7
IV 99	-11.1	-15.9	-6.7	6.7	0.6	15.9	-3.9	-14.4	14.1	-14.0	-17.5	-11.3
IV 00	6.1	-15.6	24.2	15.8	15.3	16.4	-4.9	-24.6	20.4	9.3	-13.5	25.4
IV 01	-6.6	-13.2	-2.9	26.2	27.7	24.1	1.9	-18.7	18.4	-10.7	-14.6	-8.9
IV 02	4.2	-3.4	8.1	33.1	30.4	36.8	5.8	-11.9	15.6	1.7	-4.6	4.5
IV 03	4.0	-3.4	7.4	17.9	39.7	-9.3	5.2	-16.2	14.2	2.3	-6.6	6.0
IV 04	6.8	3.4	8.2	37.2	41.4	29.2	7.4	-4.0	11.0	3.4	-4.2	6.1
IV 05	5.8	13.6	2.7	38.7	48.3	18.4	5.8	25.1	0.6	1.1	-3.3	2.5
IV 06	2.6	25.6	-7.2	26.6	37.9	-3.1	9.9	28.9	3.6	-4.8	17.0	-11.6
IV 07	17.5	22.7	14.5	14.1	21.2	-12.5	19.3	14.6	21.3	17.6	27.3	13.5
IV 08	12.7	7.2	16.2	-5.4	-6.8	1.6	1.2	5.7	-0.6	22.4	17.0	24.9
IV-09	-5.1	-4.5	-5.4	-12.4	-19.9	23.5	1.8	5.2	0.3	-6.2	0.2	-9.0
IV-10	2.2	4.5	0.9	0.4	-0.3	2.8	4.1	6.5	3.0	1.8	5.9	-0.1
IV 11	16.2	12.9	18.1	13.5	19.5	-4.2	5.3	4.2	5.7	11.1	13.6	24.9

	Tasa de Crecimiento Nominal Anual / Nominal annual growth rate, %											
	Total			Consumo			Vivienda			Empresas		
IV 95	31.7	25.3	41.6	-8.1	-12.4	36.7	60.8	62.8	55.5	29.1	20.7	40.1
IV 96	10.3	10.3	10.4	-11.0	-16.8	28.1	33.9	28.5	49.1	6.1	6.7	5.4
IV 97	8.0	-3.5	10.0	10.8	-4.7	78.7	12.8	11.6	15.6	6.5	3.2	10.4
IV 98	16.5	-0.7	38.7	12.3	-4.3	51.0	17.9	6.3	45.1	16.3	-3.2	37.3
IV 99	-0.2	-14.4	4.8	19.9	-12.9	30.1	7.9	-3.9	28.1	-3.4	-7.3	-0.4
IV 00	15.6	-8.0	35.3	26.1	25.6	26.8	3.6	-17.8	31.2	19.1	-5.8	36.7
IV 01	-2.5	-18.7	1.3	31.7	33.4	29.6	6.3	-15.1	23.6	-6.8	-10.8	-4.9
IV 02	10.2	2.1	14.3	40.7	37.8	44.6	11.9	-6.9	22.2	7.5	0.8	10.5
IV 03	8.2	0.4	11.7	22.6	45.2	-5.7	9.4	-12.9	18.8	6.4	-2.9	10.3
IV 04	12.4	8.8	13.8	44.3	48.7	35.9	13.0	1.0	16.7	8.7	0.8	11.6
IV 05	9.3	17.4	6.1	43.3	53.3	22.4	9.3	29.3	3.9	4.5	-0.1	6.0
IV 06	6.8	30.7	-3.5	31.7	43.5	0.9	14.4	34.1	7.8	-0.9	21.8	-8.0
IV 07	21.9	27.3	18.8	18.4	25.7	-9.2	23.8	18.9	25.9	22.0	32.1	17.8
IV 08	20.1	14.2	23.7	0.8	-0.7	8.3	7.8	12.6	5.9	30.4	24.6	33.0
IV-09	-1.7	-1.0	-2.1	-9.3	-17.1	27.9	5.4	9.0	3.9	-2.8	3.8	-5.7
IV-10	6.7	9.1	5.3	4.9	4.1	7.3	8.6	11.2	7.5	6.3	10.5	4.3
IV 11	20.6	17.2	22.6	17.9	24.0	-0.6	9.3	8.2	9.8	25.7	17.9	29.7

	Estructura Porcentual del Saldo / Percentage structure of balance, %											
	Total			Consumo			Vivienda			Empresas		
IV 94	100.0	60.9	39.1	100.0	91.3	8.7	100.0	72.9	27.1	100.0	56.9	43.1
IV 95	100.0	57.9	42.1	100.0	87.1	12.9	100.0	73.8	26.2	100.0	53.2	46.8
IV 96	100.0	57.9	42.1	100.0	81.4	18.6	100.0	70.8	29.2	100.0	53.5	46.5
IV 97	100.0	56.3	43.7	100.0	70.0	30.0	100.0	70.1	29.9	100.0	51.8	48.2
IV 98	100.0	48.0	52.0	100.0	59.7	40.3	100.0	63.1	36.9	100.0	43.1	56.9
IV 99	100.0	45.4	54.6	100.0	56.2	43.8	100.0	56.3	43.7	100.0	41.3	58.7
IV 00	100.0	36.1	63.9	100.0	56.0	44.0	100.0	44.6	55.4	100.0	32.7	67.3
IV 01	100.0	33.6	66.4	100.0	56.7	43.3	100.0	31.3	68.7	100.0	31.3	68.7
IV 02	100.0	31.1	68.9	100.0	55.5	44.5	100.0	29.7	70.3	100.0	29.3	70.7
IV 03	100.0	28.9	71.1	100.0	65.8	34.2	100.0	23.6	76.4	100.0	26.8	73.2
IV 04	100.0	28.0	72.0	100.0	67.8	32.2	100.0	21.1	78.9	100.0	24.8	75.2
IV 05	100.0	30.0	70.0	100.0	72.5	27.5	100.0	25.0	75.0	100.0	23.8	76.2
IV 06	100.0	36.8	63.2	100.0	78.9	21.1	100.0	29.3	70.7	100.0	29.2	70.8
IV 07	100.0	38.4	61.6	100.0	83.8	16.2	100.0	28.1	71.9	100.0	31.6	68.4
IV 08	100.0	36.5	63.5	100.0	82.6	17.4	100.0	29.4	70.6	100.0	30.2	69.8
IV 09	100.0	36.7	63.3	100.0	75.5	24.5	100.0	30.4	69.6	100.0	32.3	67.7
IV 10	100.0	37.6	62.4	100.0	75.0	25.0	100.0	31.1	68.9	100.0	33.6	66.4
IV 11	100.0	36.5	63.5	100.0	78.9	21.1	100.0	30.8	69.2	100.0	31.5	68.5

	Proporción del PIB / As ratio of GDP, %											
	Total			Consumo			Vivienda			Empresas		
IV 94	57.6	35.1	22.5	3.0	2.7	0.3	8.2	5.9	2.2	46.5	26.4	20.0
IV 95	61.1	35.4	25.7	2.2	1.9	0.3	10.6	7.8	2.8	48.3	25.7	22.6
IV 96	49.2	28.5	29.2	1.4	1.2	0.3	10.4	7.3	3.0	37.5	20.0	17.4
IV 97	42.2	23.8	18.4	1.2	0.9	0.4	9.3	6.5	2.8	31.7	16.4	15.3
IV 98	40.9	19.6	21.3	1.2	0.7	0.5	9.1	5.7	3.3	30.7	13.2	17.5
IV 99	33.6	15.3	18.3	1.2	0.6	0.5	8.1	4.5	3.5	24.4</		