

Flash Bancario México

Crédito al sector privado: mantiene crecimiento de dos dígitos

En julio de 2012 la tasa de crecimiento nominal anual del crédito total otorgado al sector privado por la banca comercial fue de 15.1%. Esta tasa es menor a la del mes anterior (16.1%) y mayor a la tasa del mismo mes de 2011 (14.5%). Cabe mencionar que desde abril de 2010 esta cartera de crédito registra tasas de crecimiento nominales anuales positivas (28 meses) y que desde febrero de 2011 su tasa de crecimiento ha sido de dos dígitos (18 meses). Además, en julio sus tres principales categorías (Consumo, Vivienda y Empresas) también registraron tasas de crecimiento nominales anuales de dos dígitos.

- **Consumo: en julio su tasa de crecimiento nominal anual siguió siendo mayor a 20%**

En julio de 2012 la tasa de crecimiento nominal anual del crédito al consumo fue de 22.7%. Esta tasa fue menor a la del mes anterior (23.1%) y mayor a la tasa del mismo mes de 2011 (18.4%). La tasa de crecimiento anual nominal de sus tres componentes en julio fue: Otros Créditos al Consumo (OCC), el cual incluye los créditos de nómina, 35.3%; Tarjetas de Crédito (TDC), 15.9%; crédito para adquirir Bienes de Consumo Duradero (BCD), 9.2%. La categoría de crédito al consumo de OCC registró una expansión dinámica en 2011, y en diciembre de ese año su tasa de crecimiento nominal anual fue de 47.5%, la cual se ha ido moderando a lo largo de 2012 para ubicarse en el 35.3% referido de julio.

- **Empresas: en julio su tasa de crecimiento siguió siendo alta y ésta fue de 13.3%**

En julio la tasa de crecimiento nominal anual del crédito a empresas fue de 13.3%. Esta tasa fue menor a la del mes anterior (14.8%) y a la del mismo mes de 2011 (14.5%). Cabe mencionar que la tasa de crecimiento nominal promedio de los siete primeros meses de 2012 fue de 12.8% en tanto que en el mismo periodo de 2011 esta la tasa promedio fue un poco menor y de 12.6%.

- **Vivienda: en julio su crecimiento anual nominal fue de 11.1%, el más alto de 2012**

En julio de 2012 la tasa de crecimiento anual nominal del crédito a la vivienda fue 11.1%. Ésta fue mayor a la del mes anterior (11%) y a la del mismo mes de 2011 (7.7%). El desempeño del crédito a la vivienda en los primeros siete meses de 2012 ha sido mejor al del mismo lapso de 2011, pues la tasa de crecimiento nominal anual promedio que registró en esos meses de 2012 fue de 10.8% en tanto que en 2011 éste fue de 8.1%

Gráfico 1
Crédito Bancario Total al Sector Privado
Tasa de crecimiento nominal anual, %

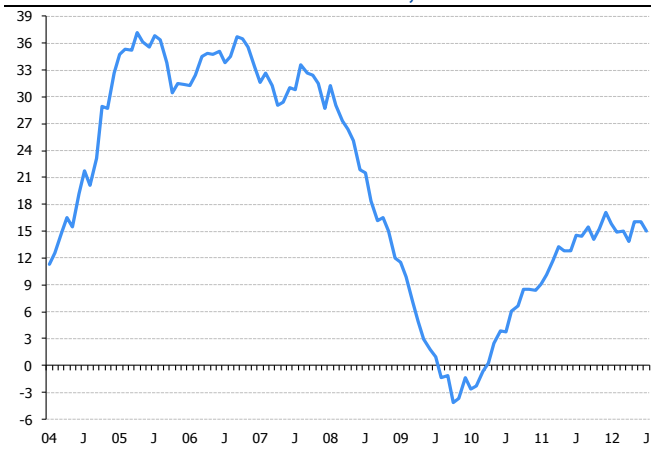

Fuente: BBVA Research con datos de Banco de México

Gráfico 2
Crédito Bancario al Consumo, Vivienda y Empresas
Tasa de crecimiento nominal anual, %

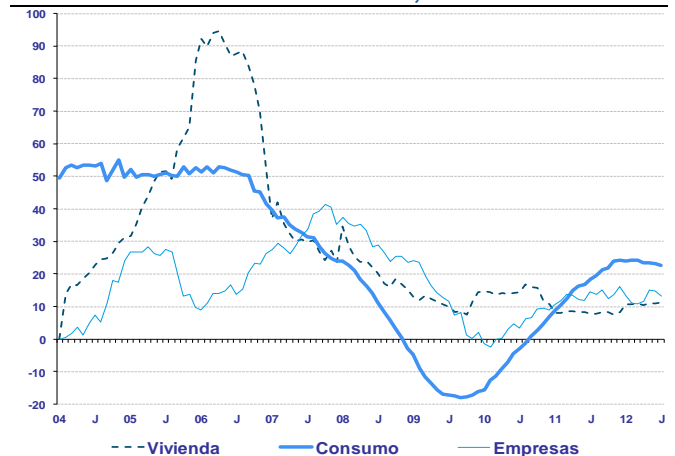

Fuente: BBVA Research con datos de Banco de México

Crédito: gráficas y estadísticas

- En julio de 2012 la tasa de crecimiento nominal anual del crédito total otorgado por la banca comercial al sector privado fue 15.1%.
- El crecimiento de sus principales categorías fue: consumo, 22.7%; empresas, 13.3%; y vivienda, 11.1%
- La tasa de crecimiento del crédito concedido por la banca al sector privado en julio de 2012 (16.1%) fue menor a la del mes anterior (16.1%) y fue mayor a la tasa de crecimiento del mismo mes de 2011 (14.5%).

Gráfica 1
Crédito Bancario Vigente Total al Sector Privado
Var% nominal anual

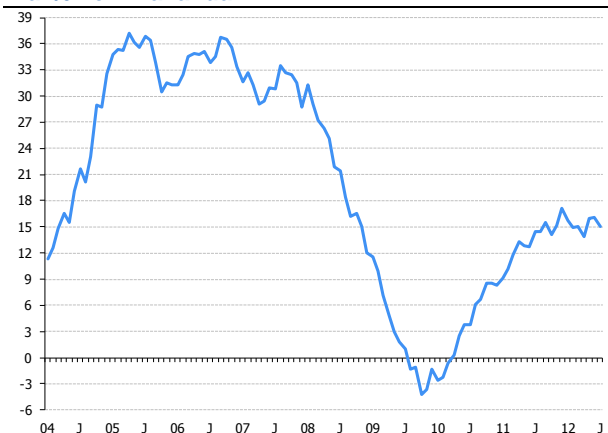

Fuente: BBVA Research datos de Banco de México

Gráfica 2
Crédito Bancario Vigente Total al Sector Privado
Saldos en mmp corrientes

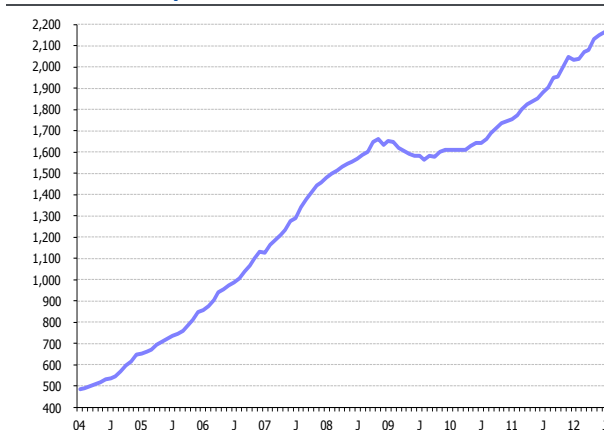

Fuente: BBVA Research datos de Banco de México

Gráfica 3
Crédito Bancario Vigente Total al Sector Privado
Proporción de PIB,

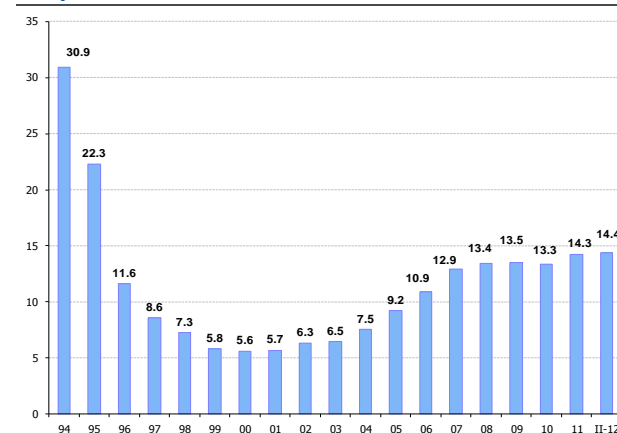

Fuente: BBVA Research datos de Banco de México e INEGI

Gráfica 4
Crédito a Empresas
Var% nominal anual

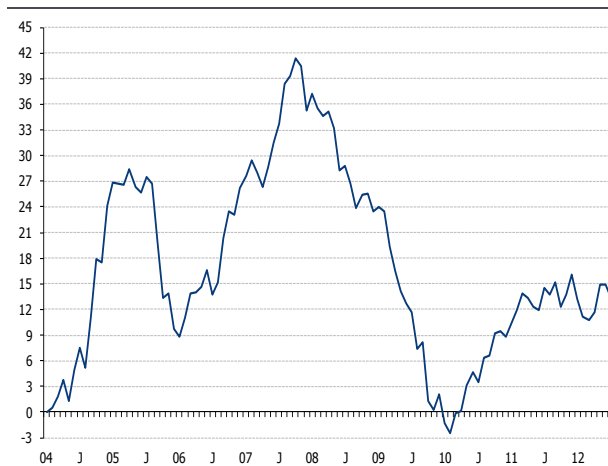

Fuente: BBVA Research datos de Banco de México

Gráfica 5
Crédito a Empresas
Saldos en mmp corrientes

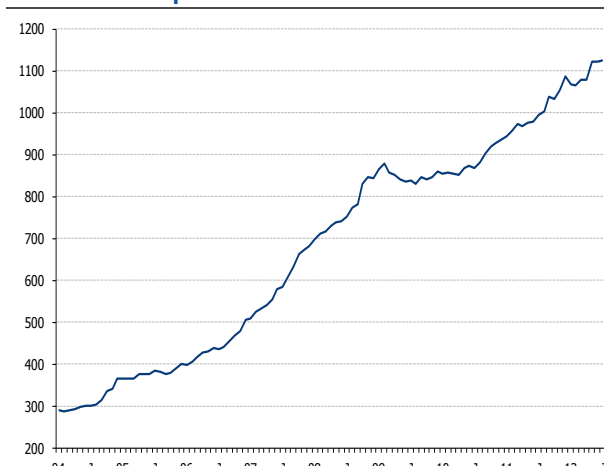

Fuente: BBVA Research datos de Banco de México

Gráfica 6
Crédito a Empresas
Proporción de PIB,, %

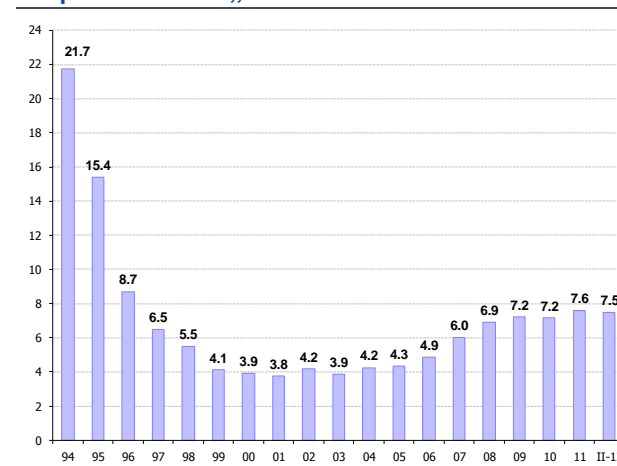

Fuente: BBVA Research datos de Banco de México e INEGI

Gráfica 7
Crédito a la Vivienda
Var % nominal anual

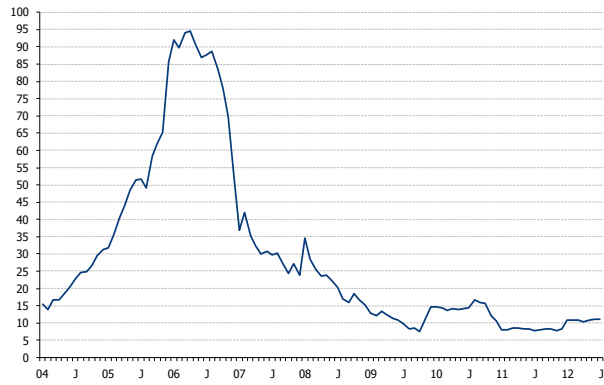

Fuente: BBVA Research datos de Banco de México

Gráfica 8
Crédito a la Vivienda
Saldos en mmp corrientes

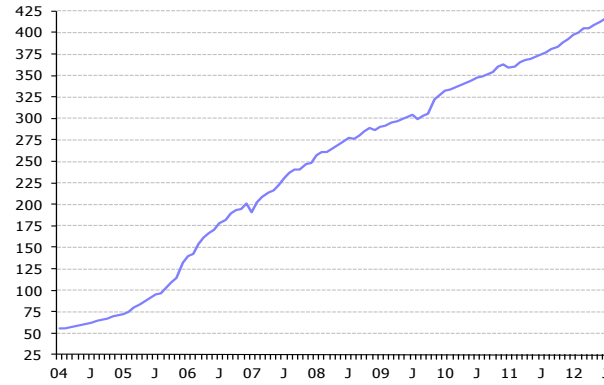

Fuente: BBVA Research datos de Banco de México

Gráfica 9
Crédito a la Vivienda
Proporción de PIB,, %

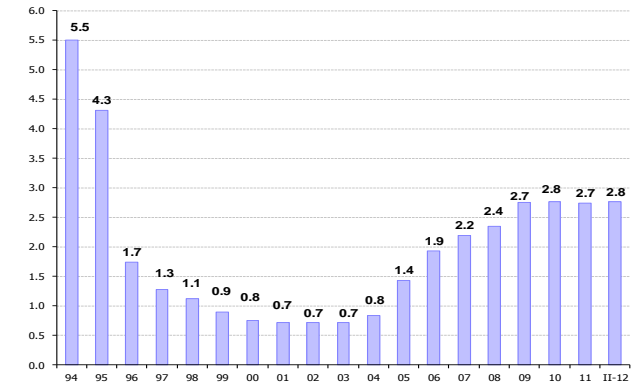

Fuente: BBVA Research datos de Banco de México e INEGI

Gráfica 10
Crédito al Consumo
Var % nominal anual

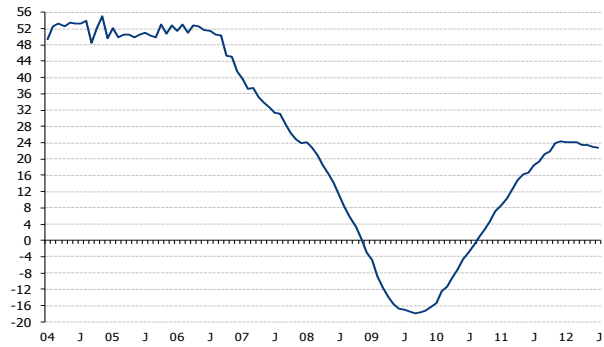

Fuente: BBVA Research datos de Banco de México

Gráfica 11
Crédito al Consumo
Saldos en mmp corrientes

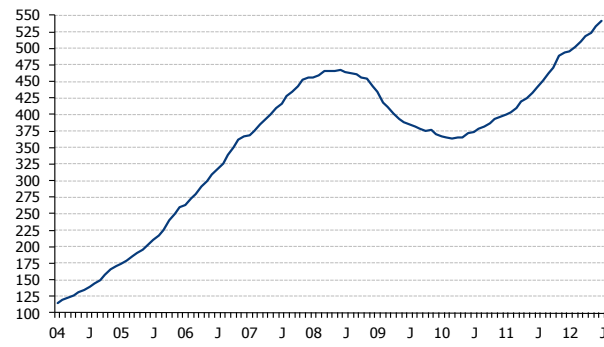

Fuente: BBVA Research datos de Banco de México

Gráfica 12
Crédito al Consumo
Proporción de PIB, %

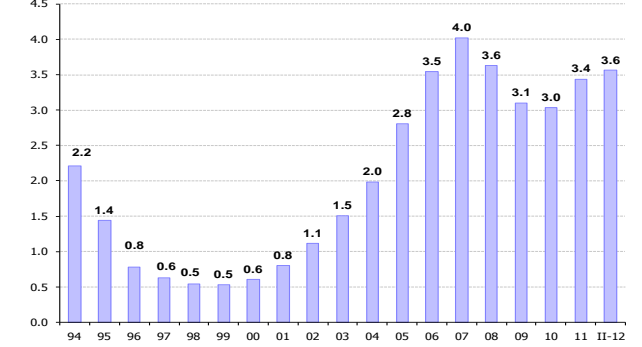

Fuente: BBVA Research datos de Banco de México e INEGI

Gráfica 13
Financiamiento Bancario y No Bancario
Var% nominal anual

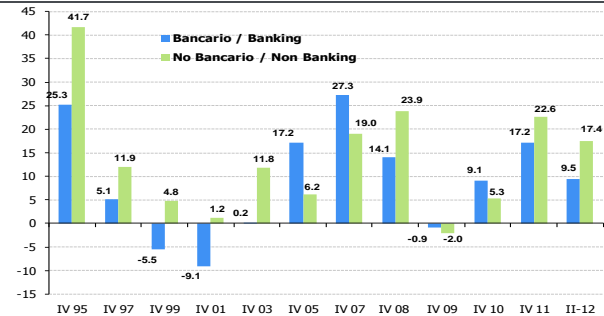

Fuente: BBVA Research datos de Banco de México

Gráfica 14
Financiamiento Total, Bancario y No Bancario
Saldos en mmp corrientes

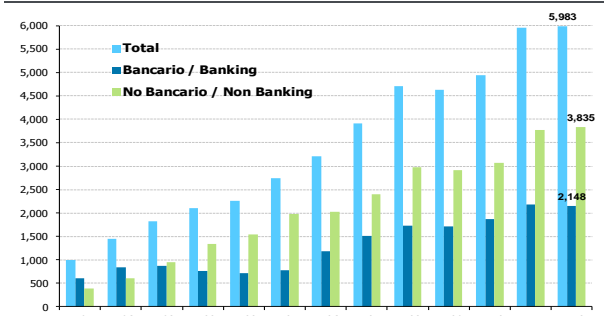

Fuente: BBVA Research con datos de Banco de México

Gráfica 15
Financiamiento Total, Bancario y No Bancario
Proporción de PIB,, %

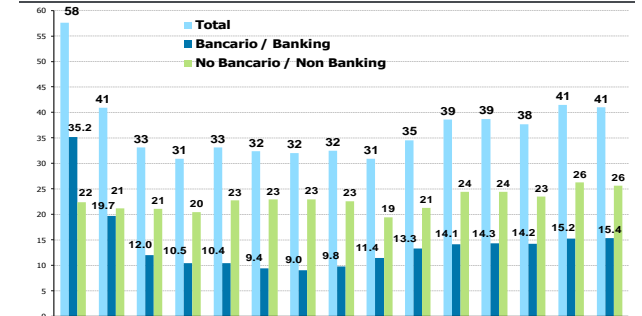

Fuente: BBVA Research datos de Banco de México e INEGI

BANCA COMERCIAL: CRÉDITO VIGENTE AL SECTOR PRIVADO NO BANCARIO / COMMERCIAL BANKS: PERFORMING LOANS TO THE PRIVATE SECTOR

Banca Comercial: Crédito Vigente al Sector Privado no Bancario

Saldos mmp de Julio 2012 / Balance in July -2012 billion pesos						Var % anual real / Annual real growth rate						
Consumo /		Vivienda /	Empresas /		IFNB *	Consumo /		Vivienda /	Empresas /		IFNB *	
Total	Consumption	Housing	Firms	Non Banking		Total	Consumption	Housing	Firms	Non Banking		
IV 94	2,850	203	507	2,005		134	Nd	Nd	Nd	Nd	Nd	
IV 95	1,677	108	325	1,160		84	-41.1	-46.8	-36.0	-42.2	-37.2	
IV 96	939	63	141	702		34	-44.0	-42.0	-56.7	-39.5	-60.0	
IV 97	751	55	112	571		14	-20.0	-12.4	-20.6	-18.7	-59.5	
IV 98	647	48	99	488		12	-13.9	-12.0	-11.1	-14.6	-14.5	
IV 99	563	51	87	396		29	-13.1	5.7	-12.9	-18.9	151.5	
IV 00	582	63	79	407		33	3.4	23.3	-9.2	2.9	14.0	
IV 01	590	84	74	389		43	1.3	32.5	-5.5	-4.4	28.2	
IV 02	640	113	72	420		35	8.5	34.8	-2.8	7.9	-18.9	
IV 03	694	162	77	417		38	8.6	43.6	7.1	-0.6	8.8	
IV 04	875	230	97	493		56	26.1	42.2	24.8	18.0	48.4	
IV 05	1,112	340	173	523		76	27.1	47.8	79.6	6.1	35.8	
IV 06	1,425	463	253	634		76	28.1	36.0	45.7	21.3	-0.2	
IV 07	1,769	553	301	827		88	24.1	19.4	19.3	30.4	15.7	
IV 08	1,860	503	326	959		72	5.2	-8.9	8.2	15.9	-18.4	
IV 09	1,772	407	360	945		60	-4.8	-19.1	10.6	-1.5	-16.8	
IV 10	1,839	418	381	985		54	3.8	2.6	5.9	4.3	-8.9	
I-11	1,875	427	380	1,014		54	8.5	9.3	5.3	10.5	-8.7	
II-11	1,943	455	391	1,026		72	9.2	13.0	4.8	8.3	25.3	
III-11	2,028	481	396	1,080		71	12.0	17.5	4.9	11.6	26.0	
IV-11	2,073	500	398	1,101		74	12.8	19.7	4.4	11.8	36.3	
I-12	2,078	512	406	1,083		78	10.9	19.7	6.9	6.8	45.6	
II-12	2,162	536	415	1,129		81	11.3	18.0	6.4	10.1	12.5	
Saldos mmp Julio-12 / Balance in July-12 billion pesos						Var % anual real / Annual real growth rate						
2011	1,838	419	376	988		55	5.1	4.8	4.1	6.4	-6.7	
F	1,851	421	376	1,000		54	6.3	6.6	4.3	8.0	-9.1	
M	1,875	427	380	1,014		54	8.5	9.3	5.3	10.5	-8.7	
A	1,902	437	383	1,007		76	9.6	11.1	5.0	9.7	27.4	
M	1,929	446	387	1,023		73	9.2	12.6	4.8	8.7	22.3	
J	1,943	455	391	1,026		72	9.2	13.0	4.8	8.3	25.3	
J	1,963	461	391	1,037		73	10.6	14.3	4.0	10.6	26.8	
A	1,982	471	393	1,046		73	10.6	15.4	4.3	10.0	28.1	
S	2,028	481	396	1,080		71	12.0	17.5	4.9	11.6	26.0	
O	2,017	486	396	1,065		70	10.5	18.0	5.0	8.9	22.1	
N	2,045	499	397	1,078		71	11.3	19.7	4.0	9.9	22.9	
D	2,073	500	398	1,101		74	12.8	19.7	4.4	11.8	36.3	
2012	2,045	499	400	1,075		71	11.3	19.2	6.4	8.8	28.0	
F	2,048	504	401	1,069		73	10.6	19.6	6.6	7.0	36.6	
M	2,078	512	406	1,083		78	10.9	19.7	6.9	6.8	45.6	
A	2,095	522	408	1,087		78	10.1	19.4	6.7	8.0	2.8	
M	2,155	529	414	1,132		80	11.7	18.8	6.8	10.7	9.5	
J	2,162	536	415	1,129		81	11.3	18.0	6.4	10.1	12.5	
J	2,163	542	416	1,126		79	10.2	17.5	6.4	8.5	8.0	
Crédito Total al Sector Privado / Total Loans to the Private Sector						Crédito Sector Privado / Loans to the Private Sector						
Aportación al crecimiento / Contribution to growth						Saldo promedio anual real / Average annual balance						
IV 95	-41.1	-3.3	-6.4	-29.7		-1.7	IV 05	977	281	126	504	66
IV 96	-44.0	-2.7	-11.0	-27.3		-3.0	IV 06	1,269	405	222	568	73
IV 97	-20.0	-0.8	-3.1	-14.0		-2.1	IV 07	1,601	512	278	730	81
IV 98	-13.9	-0.9	-1.6	-11.1		-0.3	IV 08	1,847	542	322	899	85
IV 99	-13.1	0.4	-2.0	-14.2		2.7	IV 09	1,792	440	339	950	63
IV 00	3.4	2.1	-1.4	2.0		0.7	IV 10	1,781	404	372	948	58
IV 01	1.3	3.5	-0.7	-3.1		1.6	IV 11	1,954	459	389	1,039	68
IV 02	8.5	4.9	-0.3	5.2		-1.4	Tasas de crecimiento reales promedio anual (12 meses) / Annual average real rates of growth (12 months)					
IV 03	8.6	7.7	0.8	-0.4		0.5	IV 04	15.0	45.5	16.3	3.1	43.0
IV 04	26.1	9.8	2.8	10.8		2.6	IV 05	29.4	45.1	46.2	17.9	38.9
IV 05	27.1	12.6	8.8	3.5		2.3	IV 06	29.7	44.5	77.6	12.7	11.7
IV 06	28.1	11.0	7.1	10.0		0.0	IV 07	26.2	26.8	25.8	28.3	10.7
IV 07	24.1	6.3	3.4	13.5		0.8	IV 08	15.8	6.5	15.9	23.6	4.9
IV 08	5.2	-2.8	1.4	7.5		-0.9	IV 09	-2.9	-18.9	5.5	6.1	-25.2
IV 09	-4.8	-5.2	1.9	-0.8		-0.6	IV 10	-0.5	-7.9	9.6	-0.1	-8.3
IV 10	3.8	0.6	1.2	2.3		-0.3	IV 11	9.6	13.5	4.6	9.5	17.7
IV-11	12.8	4.5	0.9	6.3		1.1	I-12	10.7	16.7	5.1	3.7	28.9
I-12	10.9	4.5	1.4	3.7		1.3	II	11.1	18.3	5.5	9.5	24.8
II-12	11.3	4.2	1.3	5.3		0.5						

* IFNB = Intermediarios financieros no bancarios / Financial non banking institutions
Fuente / Source: Banco de México e INEGI / Bank of Mexico and INEGI

Banca Comercial: Crédito Vigente al Sector Privado no Bancario

Saldos mmp corrientes / Balance in current billion pesos						Var % anual nominal / Nominal annual rate of growth, %						
Consumo /		Vivienda /	Empresas /		IFNB *	Consumo /		Vivienda /	Empresas /		IFNB *	
Total	Consumption	Housing	Firms	Non Banking		Total	Consumption	Housing	Firms	Non Banking		
IV 94	536	38	95	377		25	IV 94	536	38	95	377	25
IV 95	479	31	93	331		24	IV 95	479	31	93	331	24
IV 96	343	23	51	256		12	IV 96	343	23	51	256	12
IV 97	317	23	47	241		6	IV 97	317	23	47	241	6
IV 98	324	24	50	244		6	IV 98	324	24	50	244	6
IV 99	316	29	49	222		16	IV 99	316	29	49	222	16
IV 00	357	39	48	249		20	IV 00	357	39	48	249	20
IV 01	377	53	48	249		27	IV 01	377	53	48	249	27
IV 02	432	76	49	284		23	IV 02	432	76	49	284	23
IV 03	488	114	54	293		27	IV 03	488	114	54	293	27
IV 04	647	170	71	364		41	IV 04	647	170	71	364	41
IV 05	850	260	132	399		58	IV 05	850	260	132	399	58
IV 06	1,133	368	201	504		60	IV 06	1,133	368	201	504	60
IV 07	1,459	456	248	682		73	IV 07	1,459	456	248	682	73
IV 08	1,635	442	286	843		63	IV 08	1,635	442	286	843	63
IV 09	1,612	371	328	860		54	IV 09	1,612	371	328	860	54
IV 10	1,747	397	362	936		52	IV 10	1,747	397	362	936	52
I-11	1,800	410	365	973		51	I-11	1,800	410	365	973	51
II-11	1,852	433	372	978		69	II-11	1,852	433	372	978	69
III-11	1,950	462	380	1,038		69	III-11	1,950	462	380	1,038	69
IV-11	2,045	493	393	1,086		73	IV-11	2,045	493	393	1,086	73
I-12	2,070	510	405	1,078		78	I-12	2,070	510	405	1,078	78
II-12	2,150	534	413	1,123		80	II-12	2,150	534	413	1,123	80
Saldos mmp corrientes / Balance in current billion pesos						Var % anual nominal / Nominal annual rate of growth, %						
2011	1,755	400	359	944		53	2011	1,755	400	359	944	53
F	1,774	404	361	958		51	F	1,774	404	361	958	51
M	1,800	410	365	973		51	M	1,800	410	365	973	51
A	1,827	420	368	967		73	A	1,827	420	368	967	73
M	1,838	425	369	975		70	M	1,838	425	369	975	70
J	1,852	433	372	978		69	J	1,852	433	372	978	69
J	1,880	442	374	993		70	J	1,880	442	374	993	70
A	1,902	451	377	1,004		70	A	1,902	451	377	1,004	70
S	1,950	462	380	1,038		69	S	1,950	462	380	1,038	69
O	1,953	470	384	1,031		67	O	1,953	470	384	1,031	67
N	2,001	488	388	1,055		69	N	2,001	488	388	1,055	69
D	2,045	493	393	1,086		73	D	2,045	493	393	1,086	73
2012	2,032	496	397	1,069		70	2012	2,032	496	397	1,069	70
F	2,039	502	400	1,065		73	F	2,039	502	400	1,065	73
M	2,070	510	405	1,078		78	M	2,070	510	405	1,078	78
A	2,080	518	406	1,079		77	A	2,080	518	406	1,079	77
M	2,133	524	409	1,120		79	M	2,133	524	409	1,120	79
J	2,150	534	413	1,123		80	J	2,150	534	413	1,123	80
J	2,163	542	416	1,126		79	J	2,163	542	416	1,126	79
Proporción del PIB / Ratio of GDP, %						Estructura del saldo / Percentage structure, %						
IV 94	30.9	2.2	5.5	21.7		1.5	IV 94	30.9	2.2	5.5	21.7	1.5
IV 95	22.3	1.4	4.3	15.4		1.1	IV 95	22.3	1.4	4.3	15.4	1.1
IV 96	11.6	0.8	1.7	8.7		0.4	IV 96	11.6	0.8	1.7	8.7	0.4
IV 97	8.6	0.6	1.3	6.5		0.2	IV 97	8.6	0.6	1.3	6.5	0.2
IV 98	7.3	0.5	1.1	5.5		0.1	IV 98	7.3	0.5	1.1	5.5	0.1
IV 99	5.8	0.5	0.9	4.1		0.3	IV 99	5.8	0.5	0.9	4.1	0.3
IV 00	5.6	0.6	0.8	3.9		0.3	IV 00	5.6	0.6			

CREDITO BANCARIO Y NO BANCARIO AL SECTOR PRIVADO / BANK AND NON BANK FINANCE TO THE PRIVATE SECTOR

Versión Amplia de Financiamiento no Bancario (Consumo y Empresas) / Broad version of non banking finance

	Saldos mmp de Julio 2012 / Balance in July 2012 billion pesos											Saldos en mmp corrientes / Outstanding balance in current billion pesos													
	Total			Consumo / Consumption			Vivienda / Housing			Empresas / Firms			Total			Consumo / Consumption			Vivienda / Housing			Empresas / Firms			
	Total	Bancario**	No Bancario**	Total	Bancario	No Bancario	Total	Bancario	No Bancario	Total	Bancario	No Bancario	Total	Bancario	No Bancario	Total	Bancario	No Bancario	Total	Bancario	No Bancario	Total	Bancario	No Bancario	
IV 94	5,311	3,243	2,068	272	257	15	753	549	204	4,286	2,437	1,849	IV 94	998	609	389	51	48	3	141	103	38	805	458	347
IV 95	4,601	2,673	1,928	165	150	14	797	588	209	3,640	1,935	1,705	IV 95	1,314	763	551	47	43	4	228	168	60	1,039	553	487
IV 96	3,975	2,308	1,667	115	100	15	835	591	244	3,025	1,617	1,408	IV 96	1,450	842	608	42	36	5	305	216	89	1,103	590	513
IV 97	3,709	2,097	1,612	110	84	26	814	570	244	2,785	1,442	1,343	IV 97	1,565	885	680	46	35	11	344	241	103	1,175	609	567
IV 98	3,643	1,756	1,888	104	68	36	809	511	298	2,730	1,176	1,554	IV 98	1,824	879	945	52	34	18	405	256	149	1,367	589	778
IV 99	3,237	1,477	1,761	111	69	42	778	437	340	2,349	971	1,378	IV 99	1,820	830	990	62	39	24	437	246	191	1,321	546	775
IV 00	3,436	1,249	2,187	128	80	49	739	330	410	2,568	840	1,729	IV 00	2,105	765	1,340	79	49	30	453	202	251	1,573	514	1,059
IV 01	3,208	1,087	2,121	162	102	60	753	268	485	2,293	717	1,576	IV 01	2,052	695	1,357	104	65	39	482	172	310	1,466	459	1,008
IV 02	3,343	1,050	2,293	216	130	86	797	236	561	2,331	684	1,647	IV 02	2,260	710	1,550	146	88	58	539	160	379	1,576	462	1,113
IV 03	3,478	1,012	2,466	254	175	79	839	198	641	2,385	639	1,746	IV 03	2,445	711	1,734	179	123	56	590	139	450	1,677	449	1,227
IV 04	3,715	1,049	2,667	349	246	102	901	190	711	2,466	612	1,853	IV 04	2,747	776	1,972	258	182	76	666	141	526	1,823	453	1,370
IV 05	3,929	1,190	2,739	484	360	124	953	238	715	2,492	592	1,900	IV 05	3,002	909	2,093	370	275	95	728	182	546	1,904	452	1,452
IV 06	4,033	1,492	2,541	613	493	120	1,047	307	741	2,373	693	1,680	IV 06	3,207	1,186	2,020	487	392	95	833	244	589	1,887	551	1,336
IV 07	4,745	1,830	2,915	699	596	103	1,250	351	899	2,796	882	1,914	IV 07	3,914	1,510	2,405	577	492	85	1,031	290	741	2,306	728	1,579
IV 08	5,350	1,960	3,389	661	557	104	1,264	371	893	3,424	1,032	2,392	IV 08	4,701	1,723	2,978	581	489	92	1,111	326	785	3,009	907	2,102
IV-09	5,081	1,875	3,206	579	450	129	1,287	391	896	3,215	1,035	2,180	IV-09	4,625	391	2,918	527	410	118	1,171	356	816	2,926	942	1,984
IV-10	5,195	1,960	3,234	582	449	133	1,309	416	923	3,274	1,095	2,179	IV-10	4,936	1,863	3,073	553	427	126	1,272	395	877	3,111	1,041	2,070
IV 11	6,032	2,213	3,819	661	535	126	1,409	434	976	3,611	1,244	2,717	IV 11	5,951	2,183	3,768	652	528	124	1,390	428	963	3,908	1,227	2,681
I-12	5,953	2,218	3,735	673	547	126	1,462	443	1,019	3,818	1,228	2,590	I 12	5,930	2,209	3,721	671	545	126	1,456	441	1,015	3,803	1,223	2,580
II	6,170	2,314	3,857	701	575	127	1,477	451	1,026	3,992	1,288	2,704	II	6,136	2,301	3,835	698	572	126	1,469	449	1,020	3,970	1,281	2,689

Tasa de crecimiento real anual / Annual real rate of growth, %

IV 95	-13.4	-17.6	-6.8	-39.5	-41.7	-2.8	5.8	7.1	2.3	-15.1	-20.6	-7.8	IV 95	31.7	25.3	41.7	-8.1	-11.3	47.8	60.8	62.8	55.5	29.1	20.7	40.1	
IV 96	-13.6	-13.6	-13.6	-30.3	-33.5	3.3	4.9	0.6	16.8	-16.9	-16.4	-17.4	IV 96	10.3	10.3	10.4	-11.0	-15.1	31.9	33.9	28.5	49.1	6.1	6.7	5.4	
IV 97	-6.7	-9.2	-3.3	-4.3	-15.7	72.1	-2.5	-3.5	-0.1	-7.9	-10.8	-4.6	IV 97	8.0	5.1	-0.1	11.9	-10.8	-2.5	99.1	12.8	11.6	15.6	6.5	3.2	10.4
IV 98	-1.8	-16.3	-17.1	-5.3	-18.8	38.5	-0.6	-10.4	22.3	-2.0	-18.4	15.7	IV 98	16.5	-0.7	38.9	12.3	-3.6	64.2	17.9	6.3	45.1	16.3	-3.2	37.3	
IV 99	-11.1	-15.9	-6.7	6.7	0.4	18.9	-3.9	-14.4	14.1	-14.0	-17.5	-11.3	IV 99	-0.2	-5.5	4.8	19.9	-17.5	12.7	33.5	7.9	-3.9	28.1	-3.4	-7.3	-0.4
IV 00	6.1	-15.4	24.2	15.8	16.1	15.2	-4.9	-24.6	20.4	9.3	-13.5	25.4	IV 00	15.6	-7.8	35.3	36.1	26.5	25.5	3.6	-17.8	31.2	19.1	-5.8	36.7	
IV 01	-6.6	-13.0	-3.0	26.2	27.6	23.7	1.9	-18.7	18.4	-10.7	-14.6	-8.9	IV 01	-2.5	-9.1	1.2	31.7	33.2	29.2	6.3	-15.1	23.6	-6.8	-10.8	-4.9	
IV 02	4.2	-3.4	8.1	33.1	28.0	41.8	5.8	-11.9	15.6	1.7	-4.6	4.5	IV 02	10.2	2.1	14.3	40.7	35.3	49.9	11.9	-6.9	22.2	7.5	0.8	10.5	
IV 03	4.0	-3.7	7.5	17.9	34.4	-7.2	5.2	-16.2	14.2	2.3	-6.6	6.0	IV 03	8.2	0.2	11.8	22.6	39.8	-3.5	9.4	-12.9	18.8	6.4	-2.9	10.3	
IV 04	6.8	3.7	8.1	37.2	41.0	28.9	7.4	-4.0	11.0	3.4	-4.2	6.1	IV 04	12.4	9.0	13.7	44.3	48.3	35.6	13.0	1.0	16.7	8.7	0.8	11.6	
IV 05	5.8	13.4	2.7	38.7	46.1	21.0	5.8	25.1	0.6	1.1	-3.3	2.5	IV 05	9.3	17.2	6.2	43.3	-3.9	25.0	9.3	29.3	3.9	4.5	-0.1	6.0	
IV 06	2.6	25.4	-7.2	26.6	36.9	-3.2	9.9	28.9	3.6	-4.8	17.0	-11.6	IV 06	6.8	30.5	-3.5	31.7	42.4	0.8	14.4	34.1	7.8	-0.9	21.8	-8.0	
IV 07	17.6	22.6	14.7	14.1	21.1	-14.3	19.3	14.6	21.3	17.8	27.3	13.9	IV 07	22.1	27.3	19.0	18.4	25.6	-11.1	23.8	18.9	25.9	22.2	32.1	18.2	
IV 08	12.7	7.1	16.3	-5.5	-6.6	1.4	1.2	5.7	-0.6	22.5	17.0	25.0	IV 08	20.1	14.1	23.9	0.7	-0.5	8.0	7.8	12.6	5.9	30.5	24.6	33.2	
IV-09	-5.0	-4.3	-5.4	-12.4	-19.2	24.1	1.8	5.2	0.3	-6.1	0.2	-8.8	IV-09	-1.6	-0.9	-2.0	-9.3	-16.3	28.5	5.4	9.0	3.9	-2.8	3.8	-5.6	
IV-10	2.2	4.5	0.9	0.4	-0.2	2.8	4.1	6.5	3.0	1.8	5.9	-0.1	IV-10	6.7	9.1	5.3	4.9	4.2	7.3	8.6	11.2	7.5	6.3	10.5	4.3	
IV 11	16.1	12.9	18.1	13.6	19.2	-5.2	5.3	4.2	5.7	21.0	13.6	24.7	IV 11	20.5	17.2	22.6	18.0	23.8	-1.6	9.3	8.2	9.8	25.6	17.9	29.5	
I-12	9.5	12.1	7.9	16.2	21.0	-0.8	6.4	7.1	6.1	9.5	10.4	9.1	I 12	12.4	15.2	10.9	19.4	24.3	1.9	9.3	10.0	9.0	12.5	13.4	12.1	
II	13.4	13.4	13.5	14.4	18.7	-1.7	4.2	6.1	3.4	17.1	13.8	18.7	II	17.4	17.3	17.4	18.5	22.9	1.7	7.9	9.8	7.0	21.2	17.8	22.9	

Estructura Porcentual del Saldo / Percentage structure of balance, %

IV 94	100.0	61.1	38.9	100.0	94.5	5.5	100.0	72.9	27.1	100.0	56.9	43.1	IV 94	57.6	35.2	22.4	3.0	2.8	0.2	8.2	5.9	2.2	46.5	26.4	20.0
IV 95	100.0	58.1	41.9	100.0	91.2	8.8	100.0	73.8	26.2	100.0	53.2	46.8	IV 95	61.1	35.5	25.6	2.2	2.0	0.2	10.6	7.8	2.8	48.3	25.7	22.6
IV 96	100.0	58.1	41.9	100.0	87.0	13.0	100.0	70.8	29.2	100.0	53.5	46.5	IV 96	49.2	28.6	20.6	1.4	1.2	0.2	10.4	7.3	3.0	37.5	20.0	17.4
IV 97	100.0	56.5	43.5	100.0	76.6	23.4	100.0	70.1	29.9	100.0	51.8	48.2	IV 97	42.2	23.9	18.3	1.2	1.0	0.3	9.3	6.5	2.8	31.7	16.4	15.3
IV 98	100.0	48.2	51.8	100.0	65.7	34.3	100.0	63.1	36.9	100.0	43.1	56.9	IV 98	40.9	19.7	21.2	1.2	0.8	0.4	9.1	5.7	3.3	30.7	13.2	17.5
IV 99	100.0	45.6	54.4	100.0	61.8	38.2	100.0	56.3	43.7	100.0	41.3	58.7	IV 99	33.6	15.3	18.3	1.2	0.7	0.4	8.1	4.5	3.5	24.4	10.1	14.3
IV 00	100.0	36.3	63.7	100.0	62.0	38.0	100.0	44.6	55.4	100.0	32.7	67.3	IV 00	33.1	12.0	21.1	1.2	0.8	0.5	7.1	3.2	3.9	24.8	8.1	16.7
IV 01	100.0	33.9	66.1	100.0	62.7	37.3	100.0	35.6	64.4	100.0	31.3	68.7	IV 01	30.9	10.5	20.5	1.6	1.0	0.6	7.3	2.6	4.7	22.1	6.9	15.2
IV 02	100.0	31.4	68.6	100.0	60.3	39.7	100.0	29.7	70.3	100.0	29.3	70.7	IV 02	33.2	10.4	22.7	2.1	1.3	0.8	7.9	2.3	5.6	23.1	6.8	16.3
IV 03	100.0	29.1	70.9	100.0	68.8	31.2	100.0	23.6	76.4	100.0	26.8	73.2	IV 03	32.4	9.4	22.9	2.4	1.6	0.7	7.8	1.8	6.0	22.2	5.9	16.2
IV 04	100.0	28.2	71.8	100.0	70.6	29.4	100.0	21.1	78.9	100.0	24.8	75.2	IV 04	32.0	9.0	23.0	3.0	2.1	0.9	7.8	1.6	6.1	21.3	5.3	16.0
IV 05	100.0																								