

Flash Bancario México

Crédito al sector privado: mantiene crecimiento de dos dígitos

En agosto de 2012 la tasa de crecimiento nominal anual del crédito total otorgado al sector privado por la banca comercial fue de 14.6%. Esta tasa es menor a la del mes anterior (15%) y mayor a la tasa del mismo mes de 2011 (14.4%). La tasa de crecimiento nominal del crédito bancario total al sector privado para los primeros ocho meses de 2012 fue de 15.2%, la cual es un poco mayor a la de 14.6% de agosto. Por otra parte, cabe mencionar que en agosto de 2012 el crédito total de la banca acumuló 19 meses registrando tasas de crecimiento de dos dígitos,

- **Consumo: su tasa de crecimiento nominal anual lleva 12 meses siendo mayor a 20%**

En agosto de 2012 la tasa de crecimiento nominal anual del crédito al consumo fue de 22.7%. Esta tasa fue menor a la del mes anterior (22.8%) y mayor a la tasa del mismo mes de 2011 (19.4%). La tasa de crecimiento anual nominal de sus tres componentes en agosto fue: Otros Créditos al Consumo (OCC), el cual incluye los créditos de nómina y los créditos personales, 34.8%; Tarjetas de Crédito (TDC), 15.7%; crédito para adquirir Bienes de Consumo Duradero (BCD), 10.2%. La categoría créditos de OCC sigue siendo la más dinámica, y el incremento mensual que su saldo registró de Julio a Agosto de 2012 fue el segundo más grande que ha presentado en 2012, después del aumento que tuvo de febrero a marzo de este año.

- **Empresas: en agosto su tasa de crecimiento siguió siendo alta y de dos dígitos**

En agosto la tasa de crecimiento nominal anual del crédito a empresas fue de 12.2%. Esta tasa fue menor a la del mes anterior (13.1%) y a la del mismo mes de 2011 (13.8%). La tasa de crecimiento nominal promedio del crédito a empresas de los ocho primeros meses de 2012 fue de 12.7%. La diferencia positiva entre la tasa promedio y la del mes de agosto del crédito a empresas puede estar indicando que el dinamismo de este tipo de crédito se encuentra pasando por un proceso de desaceleración gradual.

- **Vivienda: en agosto su crecimiento anual nominal fue de 11.2%**

En agosto de 2012 la tasa de crecimiento anual nominal del crédito a la vivienda fue 11.2%. Ésta fue mayor a la del mes anterior (11.1%) y a la del mismo mes de 2011 (7.9%). La tasa de crecimiento anual promedio de este tipo de crédito para los primeros ocho meses de 2012 fue de 10.8%, y desde mayo la tasa anual ha sido mayor a la promedio, lo cual indica que este tipo de crédito ha aumentado gradualmente su ritmo de expansión.

Gráfico 1
Crédito Bancario Total al Sector Privado
Tasa de crecimiento nominal anual, %

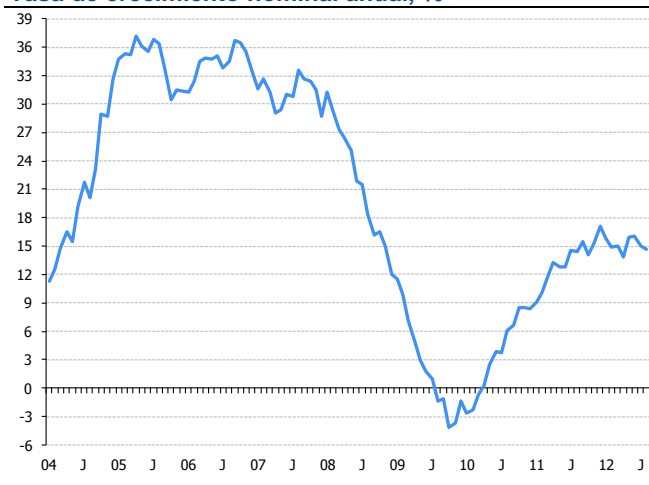

Fuente: BBVA Research con datos de Banco de México

Gráfico 2
Crédito Bancario al Consumo, Vivienda y Empresas
Tasa de crecimiento nominal anual, %

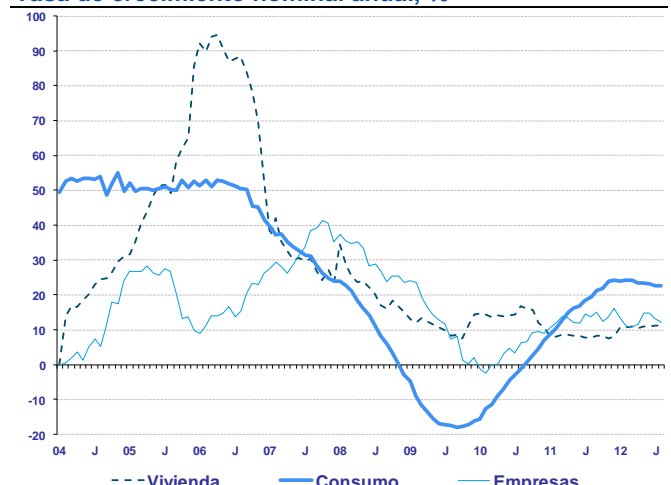

Fuente: BBVA Research con datos de Banco de México

Crédito: gráficas y estadísticas

- En agosto de 2012 la tasa de crecimiento nominal anual del crédito total otorgado por la banca comercial al sector privado fue 14.6%.
- El crecimiento de sus principales categorías fue: consumo, 22.7%; empresas, 12.2%; y vivienda, 11.2%
- La tasa de crecimiento del crédito total concedido por la banca al sector privado en agosto de 2012 (14.6%) fue menor a la del mes anterior (15%) y fue mayor a la tasa de crecimiento del mismo mes de 2011 (14.4%).

Gráfica 1
Crédito Bancario Vigente Total al Sector Privado
Var% nominal anual

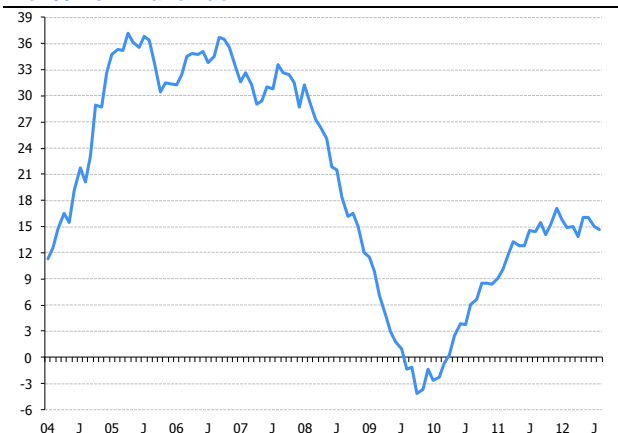

Fuente: BBVA Research datos de Banco de México

Gráfica 2
Crédito Bancario Vigente Total al Sector Privado
Saldos en mmp corrientes

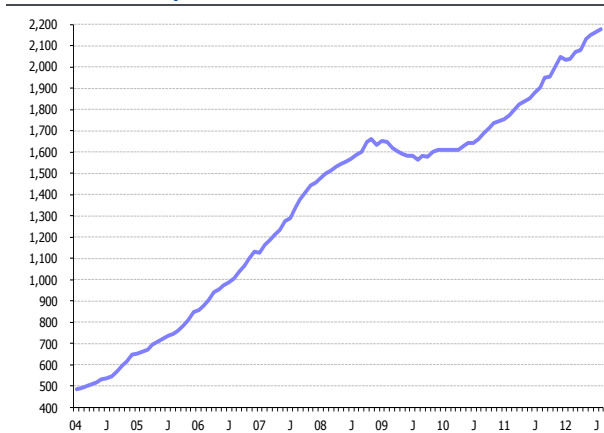

Fuente: BBVA Research datos de Banco de México

Gráfica 3
Crédito Bancario Vigente Total al Sector Privado
Proporción de PIB,

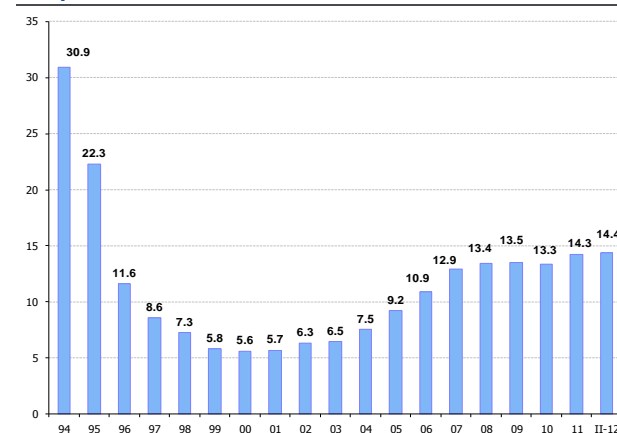

Fuente: BBVA Research datos de Banco de México e INEGI

Gráfica 4
Crédito a Empresas
Var% nominal anual

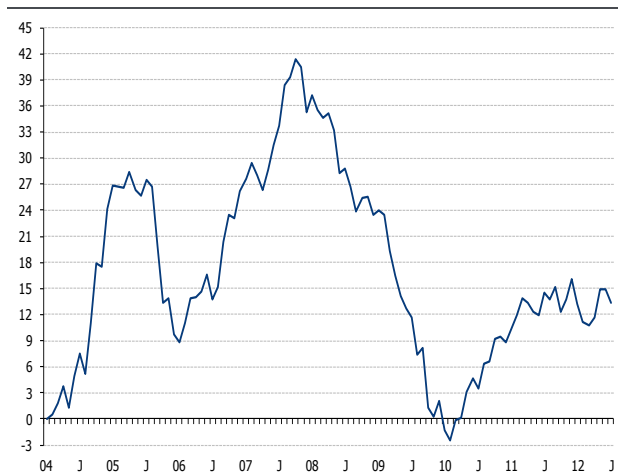

Fuente: BBVA Research datos de Banco de México

Gráfica 5
Crédito a Empresas
Saldos en mmp corrientes

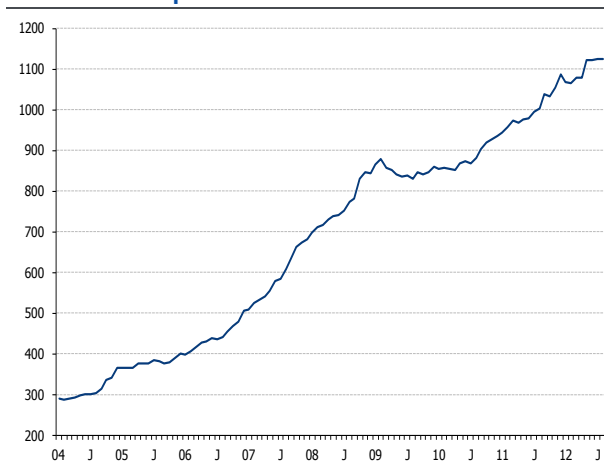

Fuente: BBVA Research datos de Banco de México

Gráfica 6
Crédito a Empresas
Proporción de PIB, %

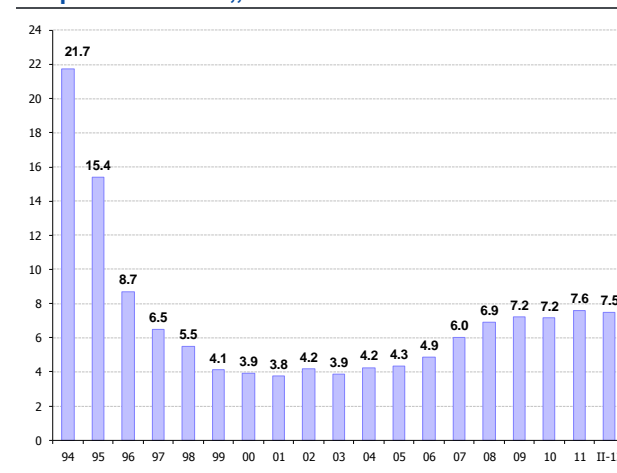

Fuente: BBVA Research datos de Banco de México e INEGI

Gráfica 7
Crédito a la Vivienda
Var % nominal anual

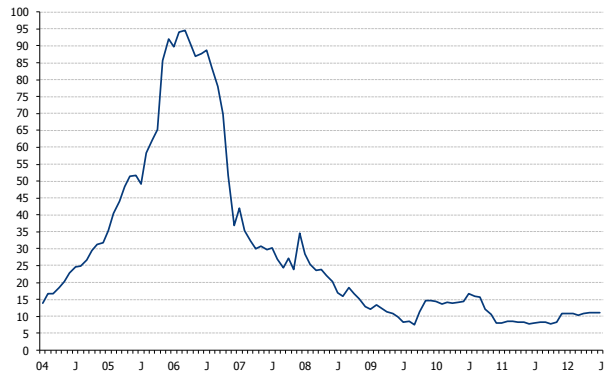

Fuente: BBVA Research datos de Banco de México

Gráfica 8
Crédito a la Vivienda
Saldos en mmp corrientes

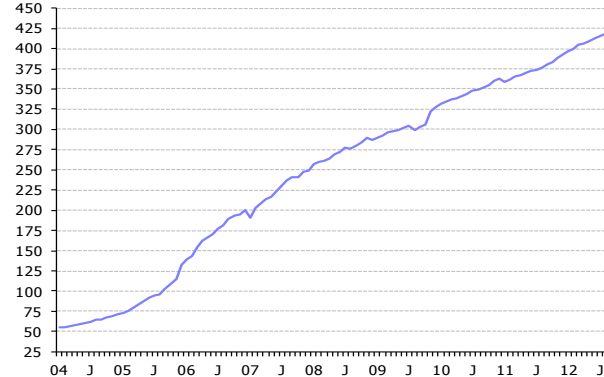

Fuente: BBVA Research datos de Banco de México

Gráfica 9
Crédito a la Vivienda
Proporción de PIB,, %

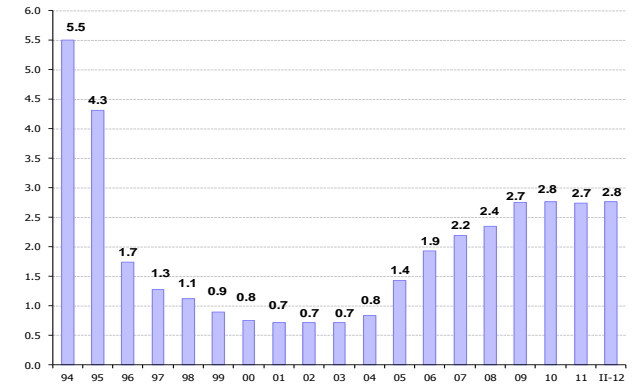

Fuente: BBVA Research datos de Banco de México e INEGI

Gráfica 10
Crédito al Consumo
Var % nominal anual

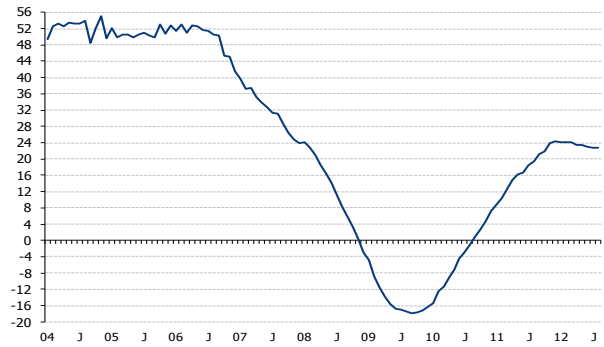

Fuente: BBVA Research datos de Banco de México

Gráfica 11
Crédito al Consumo
Saldos en mmp corrientes

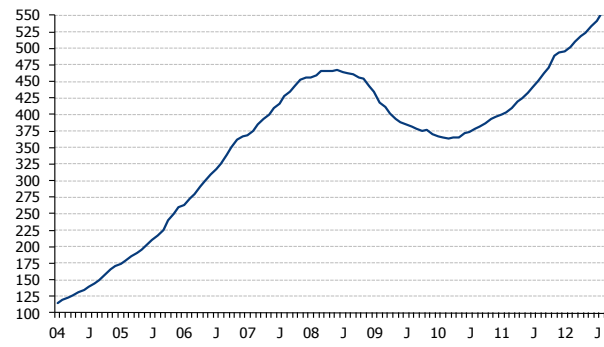

Fuente: BBVA Research datos de Banco de México

Gráfica 12
Crédito al Consumo
Proporción de PIB, %

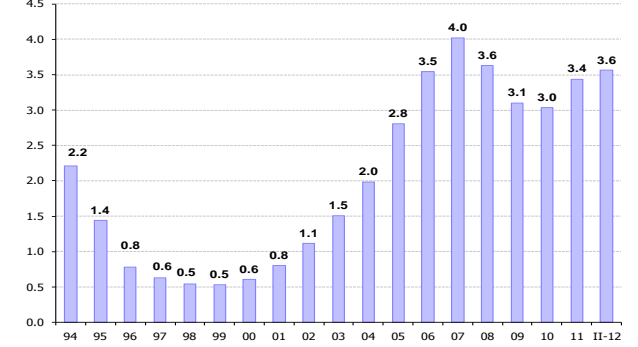

Fuente: BBVA Research datos de Banco de México e INEGI

Gráfica 13
Financiamiento Bancario y No Bancario
Var% nominal anual

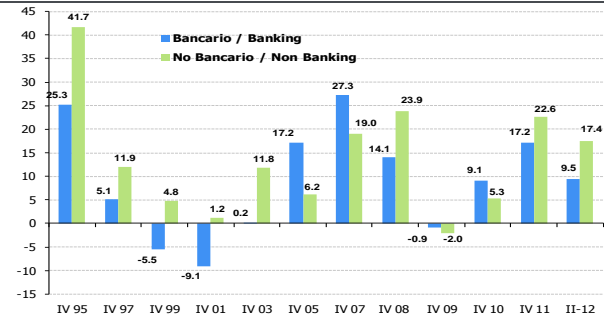

Fuente: BBVA Research datos de Banco de México

Gráfica 14
Financiamiento Total, Bancario y No Bancario
Saldos en mmp corrientes

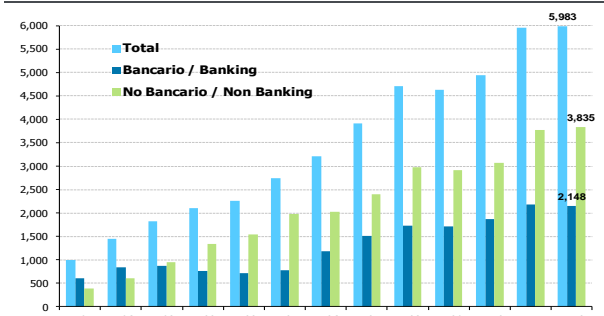

Fuente: BBVA Research con datos de Banco de México

Gráfica 15
Financiamiento Total, Bancario y No Bancario
Proporción de PIB,, %

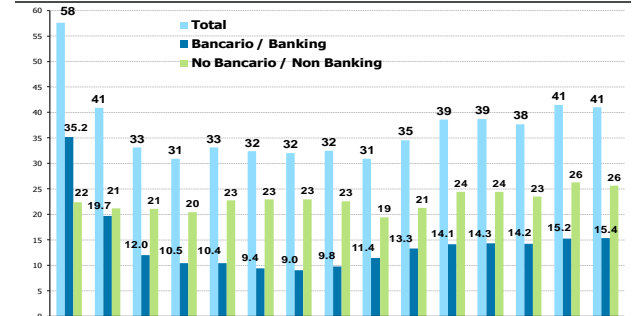

Fuente: BBVA Research datos de Banco de México e INEGI

