

Flash Bancario México

Crédito al sector privado: continúa crecimiento de dos dígitos

En octubre de 2012 la tasa de crecimiento nominal anual del crédito total otorgado al sector privado por la banca comercial fue de 13.6%. Esta tasa fue mayor a la del mes anterior (13.1%) y también fue menor a la tasa del mismo mes de 2011 (14.1%). La tasa de crecimiento nominal promedio del crédito bancario total al sector privado para los primeros diez meses de 2012 fue de 14.8%, la cual es mayor a la tasa promedio de 12.8% que se registró en los mismo meses de 2011.

- **Consumo: crece por impulso de Tarjetas de Crédito y de Otros Créditos al Consumo**

En octubre de 2012 la tasa de crecimiento nominal anual del crédito al consumo fue 21.3%. Esta tasa fue menor a la del mes anterior (21.7%) y a la del mismo mes de 2011 (21.8%). En febrero de 2012 la tasa del crédito al consumo llegó a ser de 24.2% nominal anual, y desde ese mes ésta se ha desacelerado gradualmente. La tasa de crecimiento anual nominal de sus tres componentes en octubre fue: Otros Créditos al Consumo (OCC), el cual incluye los créditos de nómina y los créditos personales, 32.4%; Tarjetas de Crédito (TDC), 15.7%; crédito para adquirir Bienes de Consumo Duradero (BCD), 6.3%. Es posible que la tasa de crecimiento del crédito al consumo aumente en noviembre de 2012 debido al efecto que "El Buen Fin" tuvo con las compras con TDC.

- **Empresas: de agosto a octubre ha aminorado ligeramente su ritmo de crecimiento**

En octubre la tasa de crecimiento nominal anual del crédito a empresas fue 10.5%. Esta tasa fue mayor a la del mes anterior (9.4%) y menor a la del mismo mes de 2011 (12.3%). La tasa de crecimiento nominal promedio del crédito a empresas de los diez primeros meses de 2012 fue de 12.1%, en tanto que para los mismos meses de 2011 esta tasa fue un poco mayor y de 12.9%. Cabe mencionar que el menor ritmo de crecimiento del crédito a empresas se empezó a registrar de agosto a octubre de este, pues de enero a julio de 2012 la tasa de crecimiento promedio era ligeramente mayor a la del mismo periodo de 2011. Esto puede ser consecuencia del menor ritmo de crecimiento de la actividad económica que se registró a partir del tercer trimestre del año.

- **Vivienda: en septiembre su crecimiento anual nominal fue de 11.3%**

En octubre de 2012 la tasa de crecimiento anual nominal del crédito a la vivienda fue 10.8%. Ésta fue menor a la del mes anterior (11.3%) y mayor a la del mismo mes de 2011 (8.3%). La tasa de crecimiento anual promedio de este tipo de crédito para los primeros diez meses de 2012 fue de 10.9%, en tanto que para el mismo periodo de 2011 la tasa promedio fue menor y de 8.1%. Es decir, a lo largo de 2012 el desempeño del crédito a la vivienda ha sido mejor al que tuvo en 2011.

Gráfico 1
Crédito Bancario Total al Sector Privado
Tasa de crecimiento nominal anual, %

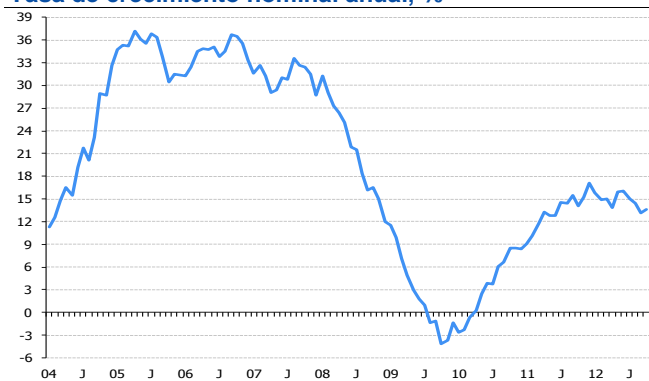

Fuente: BBVA Research con datos de Banco de México

Gráfico 2
Crédito Bancario al Consumo, Vivienda y Empresas
Tasa de crecimiento nominal anual, %

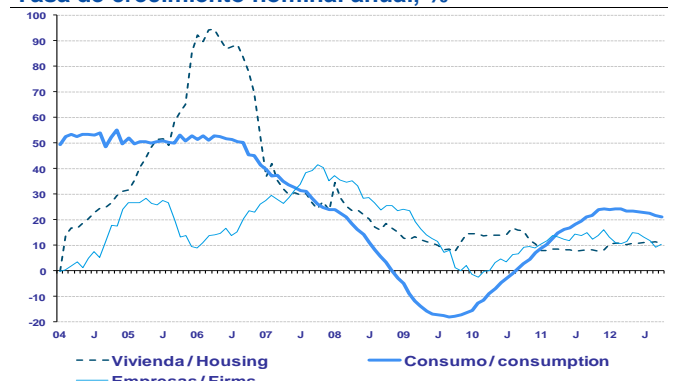

Fuente: BBVA Research con datos de Banco de México

Crédito: gráficas y estadísticas

- En octubre de 2012 la tasa de crecimiento nominal anual del crédito total otorgado por la banca comercial al sector privado fue 13.6%.
- El crecimiento de sus principales categorías fue: consumo, 21.3%; vivienda, 10.8% y empresas, 10.5%.
- La tasa de crecimiento del crédito total concedido por la banca al sector privado en octubre de 2012 (13.6%) fue mayor a la del mes anterior (13.1%) y también fue menor a la tasa de crecimiento del mismo mes de 2011 (14.1%).

Gráfica 1
Crédito Bancario Vigente Total al Sector Privado
Var% nominal anual

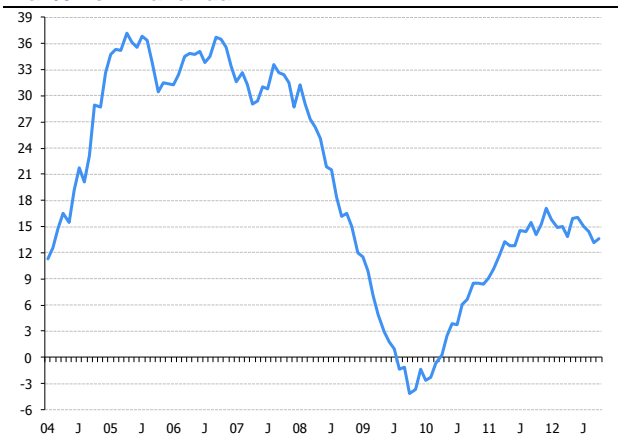

Fuente: BBVA Research datos de Banco de México

Gráfica 2
Crédito Bancario Vigente Total al Sector Privado
Saldos en mmp corrientes

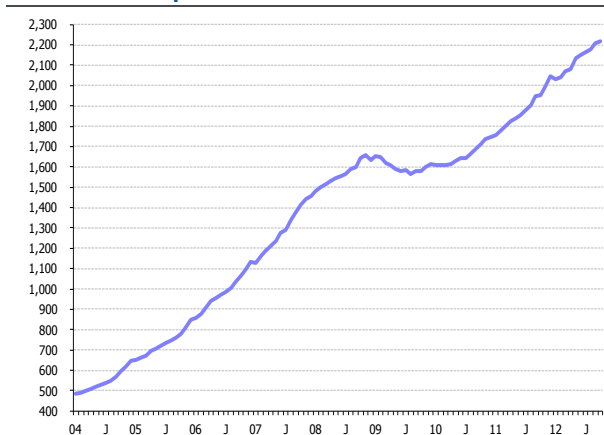

Fuente: BBVA Research datos de Banco de México

Gráfica 3
Crédito Bancario Vigente Total al Sector Privado
Proporción de PIB,

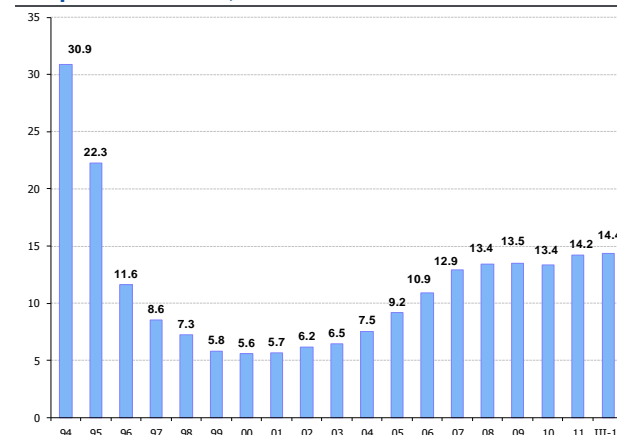

Fuente: BBVA Research datos de Banco de México e INEGI

Gráfica 4
Crédito a Empresas
Var% nominal anual

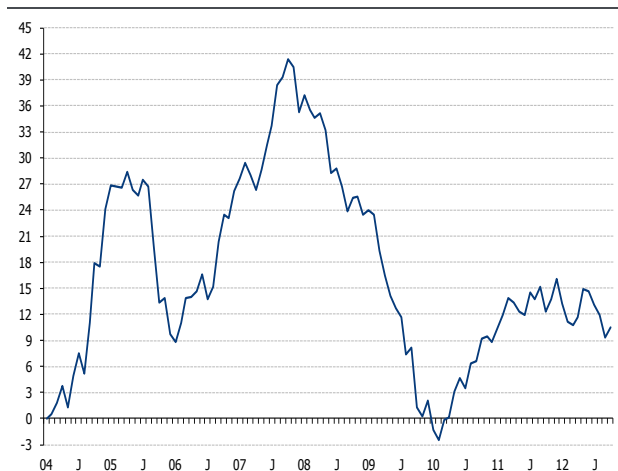

Fuente: BBVA Research datos de Banco de México

Gráfica 5
Crédito a Empresas
Salos en mmp corrientes

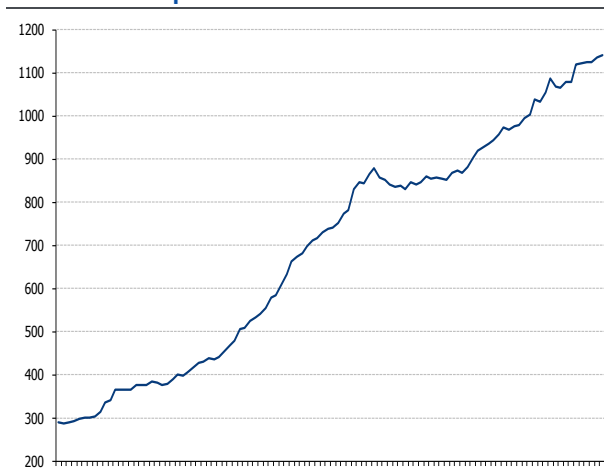

Fuente: BBVA Research datos de Banco de México

Gráfica 6
Crédito a Empresas
Proporción de PIB, %

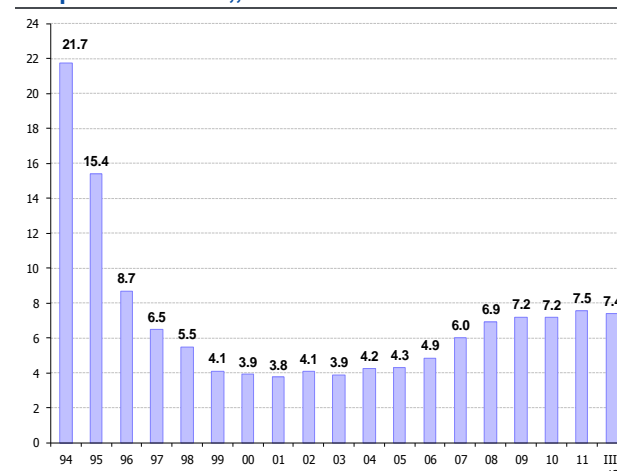

Fuente: BBVA Research datos de Banco de México e INEGI

Gráfica 7
Crédito a la Vivienda
Var % nominal anual

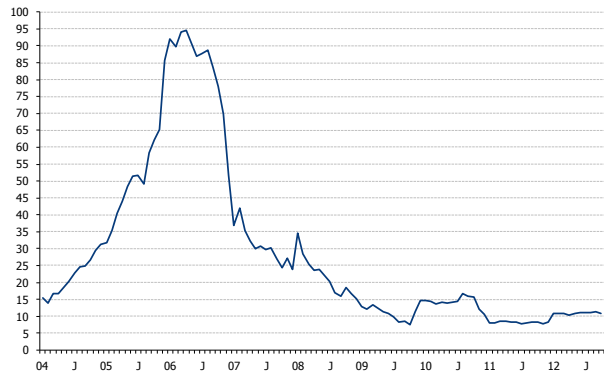

Fuente: BBVA Research datos de Banco de México

Gráfica 8
Crédito a la Vivienda
Saldos en mmp corrientes

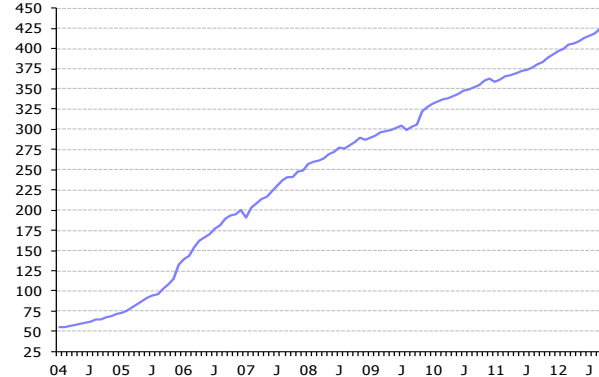

Fuente: BBVA Research datos de Banco de México

Gráfica 9
Crédito a la Vivienda
Proporción de PIB, %

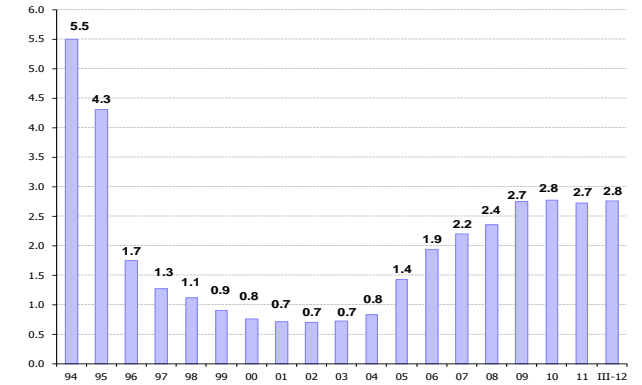

Fuente: BBVA Research datos de Banco de México e INEGI

Gráfica 10
Crédito al Consumo
Var % nominal anual

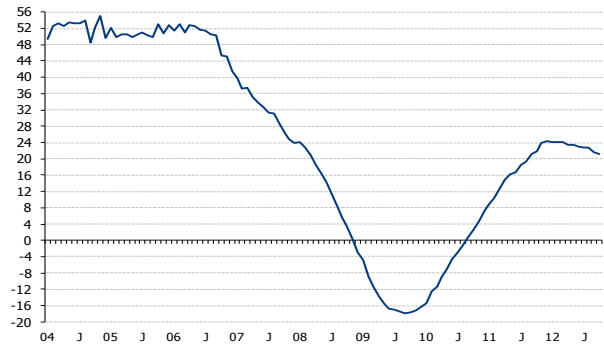

Fuente: BBVA Research datos de Banco de México

Gráfica 11
Crédito al Consumo
Saldos en mmp corrientes

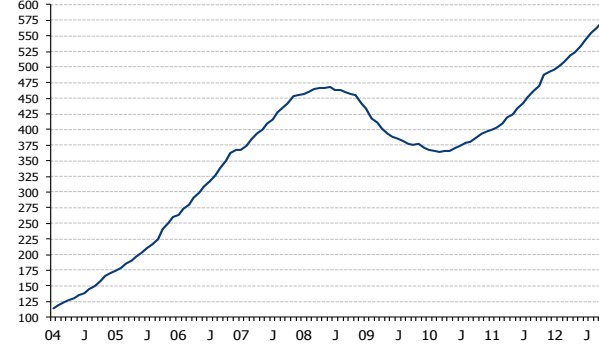

Fuente: BBVA Research datos de Banco de México

Gráfica 12
Crédito al Consumo
Proporción de PIB, %

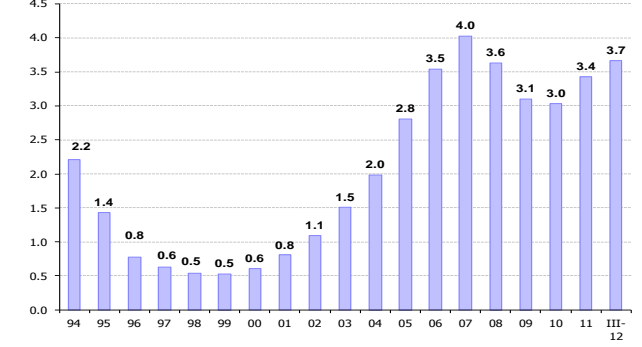

Fuente: BBVA Research datos de Banco de México e INEGI

Gráfica 13
Financiamiento Bancario y No Bancario
Var% nominal anual

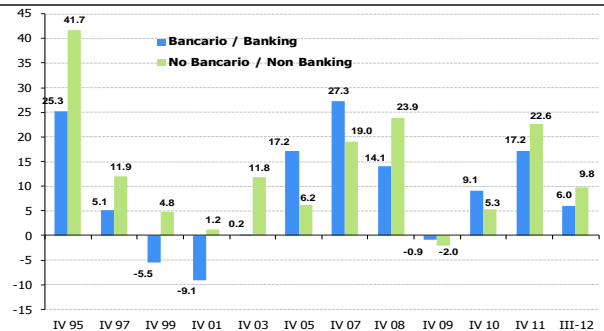

Fuente: BBVA Research datos de Banco de México

Gráfica 14
Financiamiento Total, Bancario y No Bancario
Saldos en mmp corrientes

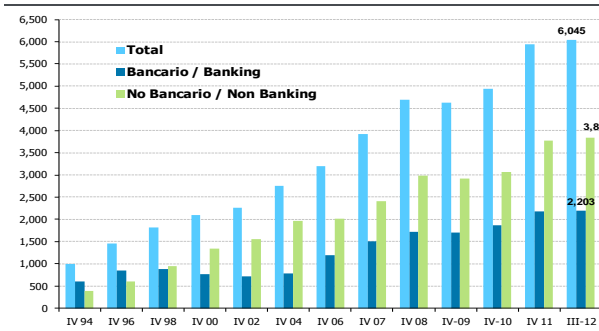

Fuente: BBVA Research con datos de Banco de México

Gráfica 15
Financiamiento Total, Bancario y No Bancario
Proporción de PIB, %

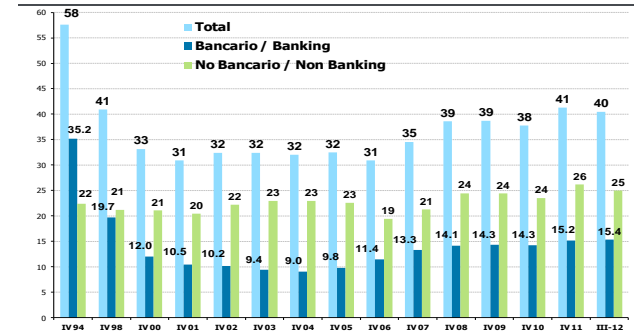

Fuente: BBVA Research datos de Banco de México e INEGI

BANCA COMERCIAL: CRÉDITO VIGENTE AL SECTOR PRIVADO NO BANCARIO / COMMERCIAL BANKS: PERFORMING LOANS TO THE PRIVATE SECTOR

Banca Comercial: Crédito Vigente al Sector Privado no Bancario

	Saldos mmp de Octubre 2012 / Balance in October-2012 billion pesos					Var % anual real / Annual real growth rate				
	Total	Consumo / Consumption	Vivienda / Housing	Empresas / Firms	IFNB * / Non Banking	Total	Consumo / Consumption	Vivienda / Housing	Empresas / Firms	IFNB * / Non Banking
IV 94	2,886	206	514	2,031	136	Nd	Nd	Nd	Nd	Nd
IV 95	1,698	110	329	1,175	85	-41.1	-46.8	-36.0	-42.2	-37.2
IV 96	951	64	143	711	34	-44.0	-42.0	-56.7	-39.5	-60.0
IV 97	761	56	113	578	14	-20.0	-12.4	-20.6	-18.7	-59.5
IV 98	655	49	101	494	12	-13.9	-12.0	-11.1	-14.6	-14.5
IV 99	570	52	88	401	30	-13.1	5.7	-12.9	-18.9	151.5
IV 00	589	64	80	412	34	3.4	23.3	-9.2	2.9	14.0
IV 01	597	85	75	394	43	1.3	32.5	-5.5	-4.4	28.2
IV 02	648	114	73	425	35	8.5	34.8	-2.8	7.9	-18.9
IV 03	703	164	78	423	38	8.6	43.6	7.1	-0.6	8.8
IV 04	886	233	98	499	57	26.1	42.2	24.8	18.0	48.4
IV 05	1,126	344	176	529	77	27.1	47.8	79.6	6.1	35.8
IV 06	1,443	468	256	642	77	28.1	36.0	45.7	21.3	-0.2
IV 07	1,791	560	305	838	89	24.1	19.4	19.3	30.4	15.7
IV 08	1,883	510	330	971	73	5.2	-8.9	8.2	15.9	-18.4
IV 09	1,794	412	365	956	60	-4.8	-19.1	10.6	-1.5	-16.8
IV 10	1,862	423	386	997	55	3.8	2.6	5.9	4.3	-8.9
I-11	1,898	433	385	1,026	54	8.5	9.3	5.3	10.5	-8.7
II-11	1,967	460	395	1,039	73	9.2	13.0	4.8	8.3	25.3
III-11	2,053	487	401	1,094	72	12.0	17.5	4.9	11.6	26.0
IV-11	2,099	506	403	1,115	75	12.8	19.7	4.4	11.8	36.3
I-12	2,104	518	411	1,096	79	10.9	19.7	6.9	6.8	45.6
II-12	2,188	543	421	1,142	82	11.2	18.0	6.4	9.9	12.5

	Saldos mmp Octubre-12 / Balance in October-12 billion pesos					Var % anual real / Annual real growth rate				
	Total	Consumo / Consumption	Vivienda / Housing	Empresas / Firms	IFNB * / Non Banking	Total	Consumo / Consumption	Vivienda / Housing	Empresas / Firms	IFNB * / Non Banking
2011	1,861	424	380	1,000	56	5.1	4.8	4.1	6.4	-6.7
F	1,874	427	381	1,012	54	6.3	6.6	4.3	8.0	-9.1
M	1,898	433	385	1,026	54	8.5	9.3	5.3	10.5	-8.7
A	1,926	442	388	1,019	77	9.6	11.1	5.0	9.7	27.4
M	1,953	451	392	1,036	74	9.2	12.6	4.8	8.7	22.3
J	1,967	460	395	1,039	73	9.2	13.0	4.8	8.3	25.3
J	1,988	467	396	1,050	74	10.6	14.3	4.0	10.6	26.8
A	2,007	477	398	1,059	74	10.6	15.4	4.3	10.0	28.1
S	2,053	487	401	1,094	72	12.0	17.5	4.9	11.6	26.0
O	2,043	492	401	1,079	70	10.5	18.0	5.0	8.9	22.1
N	2,070	505	402	1,092	71	11.3	19.7	4.0	9.9	22.9
D	2,099	506	403	1,115	75	12.8	19.7	4.4	11.8	36.3
2012	2,071	505	405	1,089	72	11.3	19.2	6.4	8.8	28.0
F	2,073	510	406	1,083	74	10.6	19.6	6.6	7.0	36.6
M	2,104	518	411	1,096	79	10.9	19.7	6.9	6.8	45.6
A	2,121	528	414	1,101	79	10.1	19.4	6.7	8.0	2.8
M	2,181	536	419	1,146	81	11.7	18.8	6.8	10.6	9.5
J	2,188	543	421	1,142	82	11.2	18.0	6.4	9.9	12.5
J	2,189	549	421	1,138	80	10.1	17.6	6.4	8.4	7.9
A	2,197	559	423	1,134	81	9.5	17.3	6.3	7.0	10.6
S	2,217	565	425	1,142	84	8.0	16.2	6.2	4.4	16.8
O	2,218	570	425	1,140	83	8.6	15.9	5.9	5.6	18.0

	Crédito Total al Sector Privado / Total Loans to the Private Sector					Crédito Sector Privado / Loans to the Private Sector					
	Aportación al crecimiento / Contribution to growth					Saldo promedio anual real / Average annual balance					
IV 95	-41.1	-3.3	-6.4	-29.7	-1.7	IV 05	990	285	128	510	67
IV 96	-44.0	-2.7	-11.0	-27.3	-3.0	IV 06	1,284	410	225	575	74
IV 97	-20.0	-0.8	-3.1	-14.0	-2.1	IV 07	1,621	518	282	739	82
IV 98	-13.9	-0.9	-1.6	-11.1	-0.3	IV 08	1,870	549	326	910	86
IV 99	-13.1	0.4	-2.0	-14.2	2.7	IV 09	1,815	445	343	962	64
IV 00	3.4	2.1	-1.4	2.0	0.7	IV 10	1,804	409	376	960	59
IV 01	1.3	3.5	-0.7	-3.1	1.6	IV-11	1,978	464	394	1,052	69
IV 02	8.5	4.9	-0.3	5.2	-1.4	Tasas de crecimiento reales promedio anual (12 meses) / Annual average real rates of growth (12 months)					
IV 03	8.6	7.7	0.8	-0.4	0.5	IV 04	15.0	45.5	16.3	3.1	43.0
IV 04	26.1	9.8	2.8	10.8	2.6	IV 05	29.4	45.1	46.2	17.9	38.9
IV 05	27.1	12.6	8.8	3.5	2.3	IV 06	29.7	44.5	77.6	12.7	11.7
IV 06	28.1	11.0	7.1	10.0	0.0	IV 07	26.2	26.8	25.8	28.3	10.7
IV 07	24.1	6.3	3.4	13.5	0.8	IV 08	15.8	6.5	15.9	23.6	4.9
IV 08	5.2	-2.8	1.4	7.5	-0.9	IV 09	-2.9	-18.9	5.5	6.1	-25.2
IV 09	-4.8	-5.2	1.9	-0.8	-0.6	IV 10	-0.5	-7.9	9.6	-0.1	-8.3
IV 10	3.8	0.6	1.2	2.3	-0.3	IV 11	9.6	13.5	4.6	9.5	17.7
IV-11	12.8	4.5	0.9	6.3	1.1	I-12	10.7	16.7	5.1	9.3	28.9
I-12	10.9	4.5	1.4	3.7	1.3	II	11.1	18.3	5.5	9.5	24.8
II-12	11.2	4.2	1.3	5.2	0.5	III	10.7	18.6	6.0	8.5	21.0
III-12	8.0	3.8	1.2	2.3	0.6						

* IFNB = Intermedios financieros no bancarios / Financial non banking institutions
Fuente / Source: Banco de México e INEGI / Bank of Mexico and INEGI

Banca Comercial: Crédito Vigente al Sector Privado no Bancario

	Saldos mmp corrientes / Balance in current billion pesos					Var % anual nominal / Nominal annual rate of growth, %				
	Total	Consumo / Consumption	Vivienda / Housing	Empresas / Firms	IFNB * / Non Banking	Total	Consumo / Consumption	Vivienda / Housing	Empresas / Firms	IFNB * / Non Banking
IV 94	536	38	95	377	25	Nd	Nd	Nd	Nd	Nd
IV 95	479	31	93	331	24	-10.6	-19.1	-2.7	-12.1	-4.5
IV 96	343	23	51	256	12	-28.5	-25.9	-44.7	-22.7	-48.9
IV 97	317	23	47	241	6	-7.4	1.3	-8.1	-5.9	-53.1
IV 98	324	24	50	244	6	2.2	4.4	5.5	1.3	1.4
IV 99	316	29	49	222	16	-2.4	18.7	-2.1	-8.9	182.5
IV 00	357	39	48	249	20	12.7	34.4	-1.1	12.1	24.2
IV 01	377	53	48	249	27	5.8	38.3	-1.4	-0.2	33.9
IV 02	432	76	49	284	23	14.6	42.5	2.8	14.1	-14.3
IV 03	488	114	54	293	27	12.9	49.3	11.3	3.3	13.1
IV 04	647	170	71	364	41	32.6	49.6	31.3	24.1	56.1
IV 05	850	260	132	399	58	31.3	52.7	85.6	9.7	40.3
IV 06	1,133	368	201	504	60	33.3	41.5	51.6	26.3	3.8
IV 07	1,459	456	248	682	73	28.8	23.9	23.7	35.3	20.1
IV 08	1,635	442	286	843	63	12.0	-2.9	15.2	23.5	-13.1
IV 09	1,612	371	328	860	54	-1.4	-16.3	14.5	2.0	-13.9
IV 10	1,747	397	362	936	52	8.3	7.1	10.6	8.9	-4.9
I-11	1,800	410	365	973	51	11.8	12.6	8.5	13.8	-6.0
II-11	1,852	433	372	978	69	12.8	16.7	8.2	11.9	29.4
III-11	1,950	462	380	1,038	69	15.5	21.2	8.2	15.1	29.9
IV-11	2,045	493	393	1,086	73	17.1	24.3	8.4	16.0	41.6
I-12	2,070	510	405	1,078	78	15.0	24.2	10.9	10.8	51.0
II-12	2,148	534	413	1,122	80	16.0	23.1	11.0	14.7	17.4
III-12	2,205	562	423	1,136	84	13.1	21.7	11.3	9.4	22.4

	Saldos mmp corrientes / Balance in current billion pesos					Var % anual nominal / Nominal annual rate of growth, %				
	Total	Consumo / Consumption	Vivienda / Housing	Empresas / Firms	IFNB * / Non Banking	Total	Consumo / Consumption	Vivienda / Housing	Empresas / Firms	IFNB * / Non Banking
2011	1,755	400	359	944	53	9.1	8.8	8.0	10.4	-3.2
F	1,774	404	361	958	51	10.1	10.4	8.0	11.9	-5.8
M	1,800	410	365	973	51	11.8	12.6	8.5	13.8	-6.0
A	1,827	420	368	967	73	13.3	14.8	8.5	13.4	31.7
M	1,838	425	369	975	70	12.8	16.3	8.2	12.3	26.2
J	1,852	433	372	978	69	12.8	16.7	8.2	11.9	29.4
J	1,880	442	374	993	70	14.5	18.4	7.7	14.5	31.3
A	1,902	451	377	1,004	70	14.4	19.4	7.9	13.8	32.5
S	1,950	462	380	1,038	69	15.5	21.2	8.2	15.1	29.9
O	1,953	470	384	1,031	67	14.1	21.8	8.3	12.3	26.0
N	2,001	488	388	1,055	69	15.2	23.9	7.6	13.7	27.2
D	2,045	493	393	1,086	73	17.1	24.3	8.4	16.0	41.6
2012	2,032	496	397	1,069	70	15.8	24.1	10.7	13.2	33.1
F	2,039	502	400	1,065	73	14.9	24.2	10.7	11.1	41.9
M	2,070	510	405	1,078	78	15.0	24.2	10.9	10.8	51.0
A	2,080	518	406	1,079	77	13.9	23.4	10.4	11.7	6.3
M	2,132	524	409	1,120	79	16.0	23.3	10.9	14.9	13.7
J	2,148	534	413	1,122	80	16.0	23.1	11.0	14.7	17.4
J	2,162	542	416	1,124	79	15.0	22.8	11.1	13.2	12.7
A	2,176	554	419	1,123	81	14.4	22.7	11.2	11.9	15.6
S	2,205	562	423	1,136	84	13.1	21.7	11.3	9.4	22.4
O	2,218	570	425	1,140	83	13.6	21.3	10.8	10.5	23.4

	Proporción del PIB / Ratio of GDP, %					Estructura del saldo / Percentage structure, %				
	Total	Consumo / Consumption	Vivienda / Housing	Empresas / Firms	IFNB * / Non Banking	Total	Consumo / Consumption	Vivienda / Housing	Empresas / Firms	IFNB * / Non Banking
IV										

CREDITO BANCARIO Y NO BANCARIO AL SECTOR PRIVADO / BANK AND NON BANK FINANCE TO THE PRIVATE SECTOR

Versión Ampliada de Financiamiento no Bancario (Consumo y Empresas) / Broad version of non banking finance

Saldos mmp de Octubre 2012 / Balance in October 2012 billion pesos												Saldos en mmp corrientes / Outstanding balance in current billion pesos													
	Total			Consumo / Consumption			Vivienda / Housing			Empresas / Firms				Total			Consumo / Consumption			Vivienda / Housing			Empresas / Firms		
	Total	Bancario**	No Bancario**	Total	Bancario	No Bancario	Total	Bancario	No Bancario	Total	Bancario	No Bancario		Total	Bancario	No Bancario	Total	Bancario	No Bancario	Total	Bancario	No Bancario	Total	Bancario	No Bancario
IV 94	5,377	3,283	2,094	275	260	15	762	555	207	4,339	2,467	1,872	IV 94	998	609	389	51	48	3	141	103	38	805	458	347
IV 95	4,659	2,706	1,953	167	152	15	807	595	212	3,685	1,959	1,726	IV 95	1,314	763	551	47	43	4	228	168	60	1,039	879	487
IV 96	4,025	2,337	1,688	116	101	15	846	599	247	3,063	1,638	1,425	IV 96	1,450	842	608	42	36	5	305	216	89	1,103	590	513
IV 97	3,755	2,123	1,632	111	85	26	824	578	247	2,820	1,460	1,359	IV 97	1,565	885	680	46	35	11	344	241	103	1,175	609	567
IV 98	3,689	1,778	1,911	105	69	36	819	517	302	2,765	1,191	1,573	IV 98	1,824	879	945	52	34	18	405	256	149	1,367	589	778
IV 99	3,278	1,495	1,783	112	69	43	787	443	344	2,379	983	1,396	IV 99	1,820	930	990	62	39	24	437	246	191	1,321	546	775
IV 00	3,479	1,265	2,215	130	81	49	749	334	415	2,601	850	1,751	IV 00	2,105	765	1,340	79	49	30	453	202	205	1,573	514	1,059
IV 01	3,248	1,101	2,147	164	103	61	763	272	491	3,321	726	1,595	IV 01	2,052	695	1,357	104	65	39	482	172	310	1,466	459	1,008
IV 02	3,385	1,063	2,322	218	132	87	807	239	568	2,360	692	1,667	IV 02	2,280	710	1,550	146	88	58	539	160	379	1,576	462	1,113
IV 03	3,522	1,024	2,497	257	177	80	849	201	649	2,415	647	1,768	IV 03	2,445	711	1,734	179	123	56	590	139	450	1,677	449	1,227
IV 04	3,762	1,062	2,700	353	250	104	912	193	720	2,496	620	1,877	IV 04	2,747	776	1,972	258	182	76	666	141	526	1,823	453	1,370
IV 05	3,978	1,205	2,774	490	365	125	965	241	724	2,524	599	1,924	IV 05	3,002	909	2,093	370	275	95	728	182	546	1,904	452	1,452
IV 06	4,084	1,511	2,573	620	499	121	1,061	311	750	2,403	701	1,701	IV 06	3,207	1,186	2,020	487	392	95	833	244	589	1,887	551	1,336
IV 07	4,804	1,853	2,951	708	604	104	1,266	356	910	2,831	893	1,937	IV 07	3,914	1,510	2,405	577	492	85	1,031	320	741	2,306	728	1,579
IV 08	5,417	1,985	3,432	669	564	105	1,280	376	904	3,467	1,045	2,422	IV 08	4,701	1,723	2,978	581	489	92	1,111	296	785	3,009	907	2,102
IV-09	5,145	1,899	3,246	586	456	131	1,303	396	907	3,255	1,048	2,208	IV-09	4,625	1,707	2,918	527	410	118	1,171	356	816	2,926	942	1,984
IV-10	5,985	1,985	3,275	589	454	135	1,356	421	934	3,315	1,109	2,206	IV-10	4,936	1,863	3,073	553	427	126	1,272	395	877	3,111	1,041	2,070
IV 11	6,108	2,240	3,867	669	542	128	1,427	439	988	4,011	1,259	2,752	IV 11	5,951	2,183	3,768	652	528	124	1,390	428	963	3,908	1,227	2,681
I-12	6,011	2,246	3,765	673	544	119	1,480	448	1,032	3,857	1,244	2,614	I 12	5,913	2,209	3,704	662	545	117	1,456	441	1,015	3,795	1,223	2,571
II	6,229	2,342	3,888	702	582	120	1,495	457	1,039	4,032	1,303	2,729	II	6,118	2,300	3,818	689	572	118	1,469	449	1,020	3,960	1,279	2,681
III	6,237	2,376	3,861	723	606	117	1,507	463	1,045	4,007	1,307	2,700	III	6,206	2,364	3,842	719	603	116	1,500	460	1,039	3,987	1,301	2,686

Tasa de crecimiento real anual / Annual real rate of growth, %												Tasa de Crecimiento Nominal Anual / Nominal annual growth rate, %														
IV 95	-13.4	-17.6	-6.8	-39.5	-41.7	-2.8	5.8	7.1	2.3	-15.1	-20.6	-7.8	IV 95	31.7	25.3	41.7	-8.1	-11.3	47.8	60.8	62.8	55.5	29.1	20.7	40.1	
IV 96	-13.6	-13.6	-13.6	-30.3	-33.5	3.3	4.9	0.6	16.8	-16.9	-16.4	-17.4	IV 96	10.3	10.3	10.4	-11.0	-15.1	31.9	33.9	28.5	49.1	6.1	6.7	5.4	
IV 97	-6.7	-9.2	-3.3	-4.3	-15.7	72.1	-2.5	-3.5	-0.1	-7.9	-10.8	-4.6	IV 97	8.0	5.1	11.9	10.8	-2.5	99.1	12.8	11.6	15.6	6.5	3.2	10.4	
IV 98	-1.8	-16.3	17.1	-5.3	-18.8	38.5	-0.6	-10.4	22.3	-2.0	-18.4	15.7	IV 98	16.5	-0.7	38.9	12.3	-3.6	64.2	17.9	6.3	45.1	16.3	-3.2	37.3	
IV 99	-11.1	-15.9	-6.7	6.7	0.4	18.9	-3.9	-14.4	14.1	-14.0	-17.5	-11.3	IV 99	-0.2	-5.5	4.8	19.9	12.7	33.5	7.9	-3.9	28.1	-3.4	-7.3	-0.4	
IV 00	6.1	-15.4	24.2	15.8	16.1	15.2	-4.9	-24.6	20.4	9.3	-13.5	25.4	IV 00	15.6	-7.8	35.3	26.1	26.5	25.5	3.6	-17.8	31.2	19.1	-5.8	36.7	
IV 01	-6.6	-13.0	-3.0	26.2	27.6	23.7	1.9	-18.7	18.4	-10.7	-14.6	-8.9	IV 01	-2.5	-9.1	1.2	31.7	33.2	29.2	6.3	-15.1	23.6	-6.8	-10.8	-4.9	
IV 02	4.2	-3.4	8.1	33.1	28.0	41.8	5.8	-11.9	15.6	1.7	-4.6	4.5	IV 02	10.2	11.9	2.1	14.3	40.7	35.3	49.9	11.9	-6.9	22.2	7.5	0.8	10.5
IV 03	4.0	-3.7	7.5	17.9	34.4	-7.2	5.2	-16.2	14.2	2.3	-6.6	6.0	IV 03	8.2	0.2	11.8	22.6	39.8	-3.5	9.4	-12.9	18.8	6.4	-2.9	10.3	
IV 04	6.8	3.7	8.1	37.2	41.0	28.9	7.4	-4.0	11.0	3.4	-4.2	6.1	IV 04	12.4	9.0	13.7	44.3	48.3	35.6	13.0	1.0	16.7	8.7	-0.8	11.6	
IV 05	5.8	13.4	2.7	38.7	46.1	21.0	5.8	25.1	0.6	1.1	-3.3	2.5	IV 05	9.3	17.2	6.2	43.3	50.9	25.0	9.3	29.3	3.9	4.5	-0.1	6.0	
IV 06	2.6	25.4	-7.2	26.6	36.9	-3.2	9.9	28.9	3.6	-4.8	17.0	-11.6	IV 06	6.8	30.5	-3.5	31.7	42.4	0.8	14.4	34.1	7.8	-0.9	31.7	-8.0	-8.0
IV 07	17.6	22.6	14.7	14.1	21.1	-14.3	19.3	14.6	21.3	17.8	27.3	13.9	IV 07	22.1	27.3	19.0	18.4	25.6	-11.1	23.8	18.9	25.9	22.2	32.1	18.2	
IV 08	12.7	7.1	16.3	-5.5	-6.6	1.4	1.2	5.7	-0.6	22.5	17.0	25.0	IV 08	20.1	14.1	23.9	0.7	-0.5	8.0	7.8	12.6	5.9	30.5	24.6	33.2	
IV-09	-5.0	-4.3	-5.4	-12.4	-19.2	24.1	1.8	5.2	0.3	-6.1	0.2	-8.8	IV-09	-1.6	-0.9	-2.0	-9.3	-16.3	28.5	5.4	9.0	3.9	-2.8	3.8	-5.6	
IV-10	2.2	4.5	0.9	0.4	-0.2	2.8	4.1	6.5	3.0	1.8	5.9	-0.1	IV-10	6.7	9.1	5.3	4.9	4.2	7.3	8.6	11.2	7.5	6.3	10.5	4.3	
IV 11	16.1	12.9	18.1	13.6	19.2	-5.2	5.3	4.2	5.7	21.0	13.6	24.7	IV 11	20.6	17.2	22.6	18.0	23.8	-1.6	9.3	8.2	9.8	25.6	17.9	29.5	
I-12	8.1	11.0	6.4	13.6	19.8	-8.4	5.4	6.1	5.1	8.2	9.3	7.7	I 12	12.1	15.2	10.4	17.9	24.3	-4.9	9.3	10.0	9.0	12.3	13.4	11.7	
II	12.2	12.4	12.1	12.2	17.8	-9.0	3.4	5.3	2.6	15.9	12.8	17.4	II	17.1	17.3	16.9	17.0	22.9	-5.0	7.9	9.8	7.0	20.9	17.7	22.5	
III	7.6	9.6	5.7	11.6	17.0	-10.0	4.6	6.0	4.0	7.3	7.7	7.2	III	11.3	13.8	9.8	15.9	21.5	-6.5	8.6	10.1	8.0	11.5	11.8	11.3	

Estructura Porcentual del Saldo / Percentage structure of balance, %												Proporción del PIB / As ratio of GDP, %													
IV 94	100.0	61.1	38.9	100.0	94.5	5.5	100.0	72.9	27.1	100.0	56.9	43.1	IV 94	57.6	35.2	22.4	3.0	2.8	0.2	8.2	5.9	2.2	46.5	26.4	20.0
IV 95	100.0	58.1	41.9	100.0	91.2	8.8	100.0	73.8	26.2	100.0	53.2	46.8	IV 95	61.1	35.5	25.6	2.2	2.0	0.2	10.6	7.8	2.8	48.3	25.7	22.6
IV 96	100.0	58.1	41.9	100.0	87.0	13.0	100.0	70.8	29.2	100.0	53.5	46.5	IV 96	49.2	28.6	20.6	1.4	1.2	0.2	10.4	7.3	3.0	37.5	20.0	17.4
IV 97	100.0	56.5	43.5	100.0	76.6	23.4	100.0	70.1	29.9	100.0	51.8	48.2	IV 97	42.2	23.9	18.3	1.2	1.0	0.3	9.3	6.5	2.8	31.7	16.4	15.3
IV 98	100.0	48.2	51.8	100.0	65.7	34.3	100.0	63.1	36.9	100.0	43.1	56.9	IV 98	40.9	19.7	21.2	1.2	0.8	0.4	9.1	5.7	3.3	30.7	13.2	17.5
IV 99	100.0	45.6	54.4	100.0	61.8	38.2	100.0	56.3	43.7	100.0	41.3	58.7	IV 99	33.6	15.3	18.3	1.2	0.7	0.4	8.1	4.5	3.5	24.4	10.1	14.3
IV 00	100.0	36.3	63.7	100.0	62.0	38.0	100.0	44.6	55.4	100.0	32.7	67.3	IV 00	33.1	12.0	21.1	1.2	0.8	0.5	7.1	3.2	3.9	24.8	8.1	16.7
IV 01	100.0	33.9	66.1	100.0	62.7	37.3	100.0	35.6	64.4	100.0	31.3	68.7	IV 01	30.9	10.5	20.5	1.6	1.0	0.6	7.3	2.6	4.7	22.1	6.9	15.2
IV 02	100.0	31.4	68.6	100.0	60.3	39.7	100.0	29.7	70.3	100.0	29.3	70.7	IV 02	32.4	10.2	22.2	2.1	1.3	0.8	7.7	2.3	5.4	22.6	6.6	16.0
IV 03	100.0	29.1	70.9	100.0	68.8	31.2																			