

Observatorio Bancario

EEUU

Crédito al consumo: informe mensual de coyuntura

Houston, 7 de mayo de 2013
Análisis Económico

EEUU
Alejandro Vargas
alejandrovargas@bbvacompass.com
Kim Fraser
kimfraser@bbvacompass.com

- El aumento de 8 mil millones de dólares (mmd) experimentado por el crédito al consumo de marzo en términos desestacionalizados no está acumulando tanto crédito como se esperaba; el crédito renovable cayó 1.7 mmd. La cifra total fue impulsada al alza por el aumento de 9.7 mmd en el crédito no renovable, la menor ganancia desde julio
- En cuanto a los tomadores principales, el crédito emitido por las instituciones depositarias siguió bajando, con una caída de 3.5 mmd. El crédito al consumo concedido por las compañías de crédito también cayó por tercer mes consecutivo, con un descenso de 0.5 mmd. Los créditos emitidos por el gobierno siguieron incrementándose, 3.9 mmd en marzo

Desglose de los datos recientes

El total de créditos al consumo en circulación siguió incrementándose en marzo, pero a un ritmo mucho más lento. El aumento, de tan solo 8.0 mmd, marca el menor incremento mensual desde julio pasado, y el crédito renovable bajó por primera vez en tres meses. Esto se debe, en parte, a las dudas de los consumidores con respecto al gasto de las tarjetas de crédito. El crédito no renovable siguió elevando la cifra general debido al aumento de los préstamos para estudiantes y para automóviles, pero a un ritmo más débil que en los meses anteriores.

Situación del crédito al consumo

La caída del crédito renovable sigue el movimiento a la baja del mes pasado y por tanto esperamos que los consumidores mantengan la cautela, pues los datos preliminares del empleo y las ventas minoristas no son un buen augurio para las tendencias de consumo. En cuanto al crédito no renovable, el ritmo más débil puede ser indicio de la menor demanda de automóviles, pero los préstamos a estudiantes continuarán dominando el crecimiento del total de créditos al consumo en circulación.

Gráfica 1
Bcos. comerciales, % a/a, sin desest.

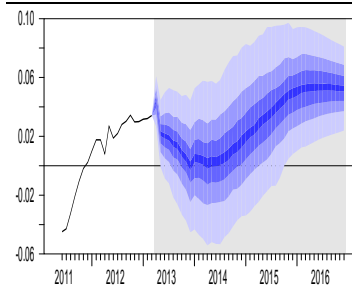

Fuente: BBVA Research. Nota: ajust. según FASB

Gráfica 2
Emisores de ABS, % a/a, sin desest.

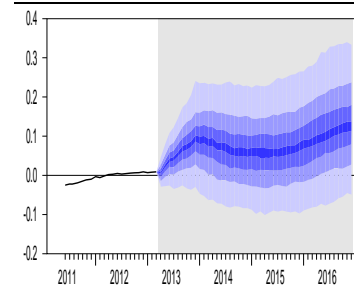

Fuente: BBVA Research. Nota: ajust. según FASB

Gráfica 3
Cías. de crédito, % a/a, sin desest.

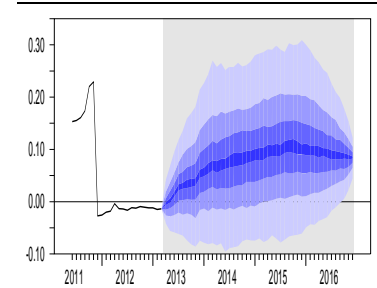

Fuente: BBVA Research. Nota: ajust. según FASB

Gráfica 4
Crédito al consumo, excluido del estado, mmd

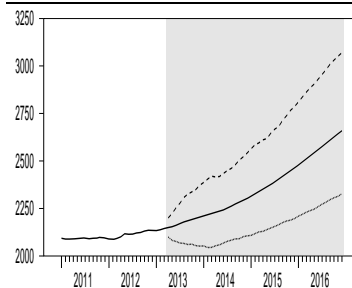

Fuente: BBVA Research. Nota: ajust. según FASB

Gráfica 5
Tipo de crédito en circulación, % a/a, desestacionalizado

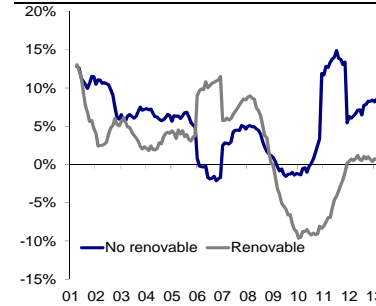

Fuente: Reserva Federal y BBVA Research

Gráfica 6
Relación deuda de consumo-ingreso

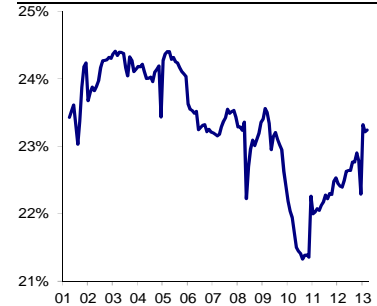

Fuente: BEA, Reserva Federal y BBVA Research

AVISO LEGAL

Este documento ha sido elaborado por el departamento BBVA Research del Banco Bilbao Vizcaya Argentaria por su propia cuenta y se facilita exclusivamente a efectos informativos. La información, opiniones, estimaciones y previsiones contenidas en este documento hacen referencia a su fecha específica y están sujetos a cambios que pueden producirse sin previo aviso en función de las fluctuaciones del mercado. La información, opiniones, estimaciones y previsiones contenidas en este documento han sido recopiladas u obtenidas de fuentes públicas que la Compañía estima exactas, completas y/o correctas. Este documento no constituye una oferta de venta ni una incitación a adquirir o disponer de interés alguno en valores.